

- Z1 Zabudowa meblowa - wysoka
- Z2 Zabudowa meblowa - wysoka
- Z3 Zabudowa meblowa - wysoka
- Z4 Zabudowa meblowa - wysoka
- ZK1 Zabudowa kuchenna
- ZTV1 Zabudowa meblowa z telewizorem
- ZTV2 Zabudowa meblowa z telewizorem
- ZAB Zabudowa meblowa - wnęka do zabudowy
- KOM1 Zabudowa meblowa - komoda
- KOM2 Zabudowa meblowa - komoda
- LEŻ Leżaki
- SZ1 Szatnia - szafki
- F1 Fotel tapicerowany
- F2 Fotel tapicerowany
- ST1 Stolik
- ST2 Stolik
- ST5 Stolik
- DOM Zabudowa domek
- P1 Pufa o nieregularnym kształcie
- P2 Pufa okrągła
- P3 Pufa o nieregularnym kształcie
- P4 Pufa okrągła
- FK Fotelik do karmienia
- AK Automat do kawy
- SD1 Siedzisko tapicerowane
- K1 Krzesło dziecięce
- Sz2 Regał na nocniki
- Prz Przewijak naścienny
- Zastony

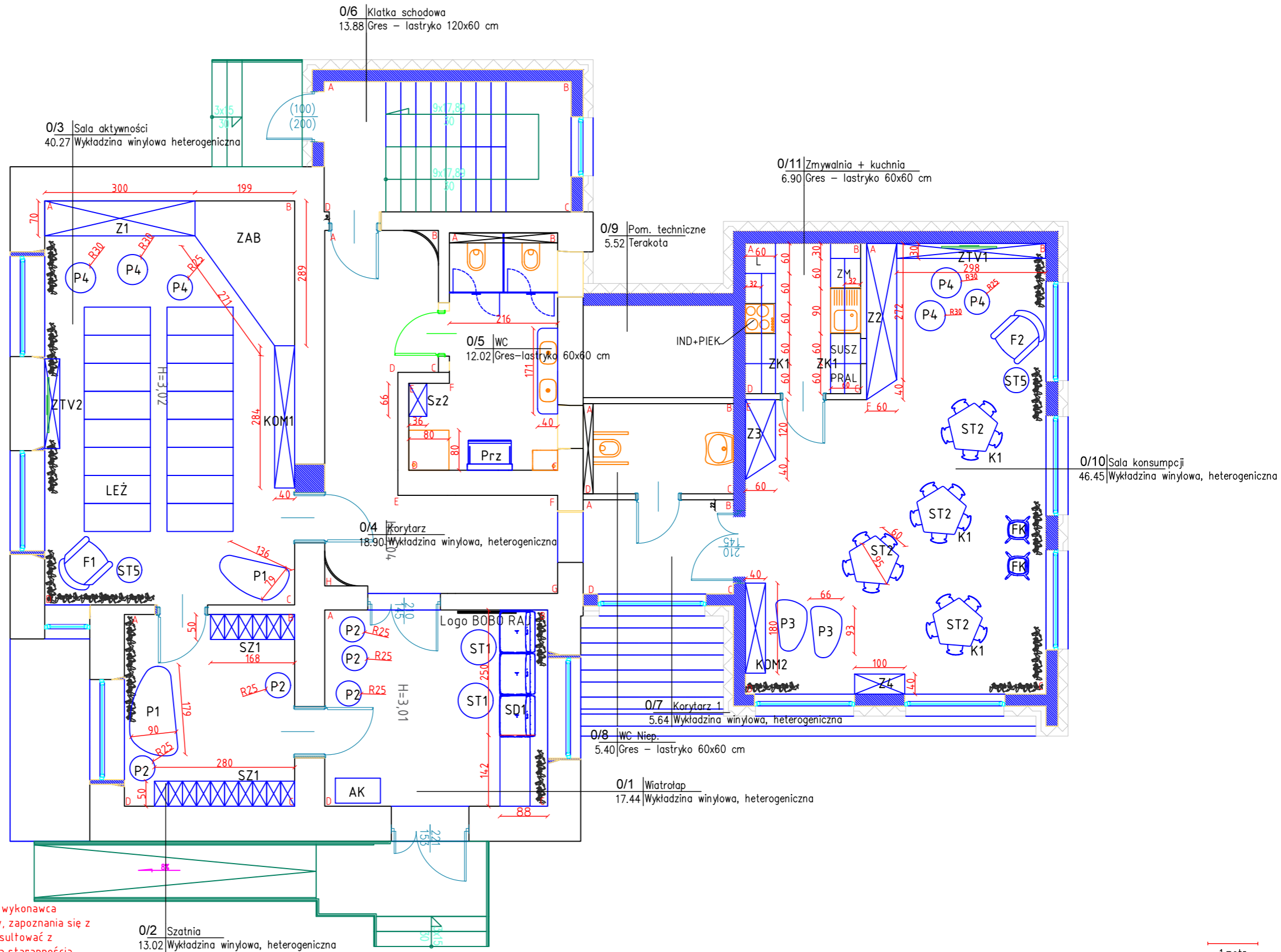

UWAGA!
 Wizualizacja jest integralną częścią projektu. Przed przystąpieniem do prac wykonawca zobligowany jest do wykonania własnych pomiarów oraz ewentualnej korekty, zapoznania się z częścią rysunkową oraz opisową projektu. Wszelkie wątpliwości należy skonsultować z Projektantem oraz Inwestorem. Wykonawcy prace muszą wykonać z należytą starannością zgodnie ze sztuką budowlaną, stolarską, wiedzą techniczną oraz obowiązującym prawem.

1 metr

KONCEPCYJNY PROJEKT ARANŻACJI WNĘTRZ, KLUB MALUCHA, CIECHOMIN

INWESTOR: Gmina Wola Mystowska 57, 21-426 Wola Mystowska

AUTOR PROJEKTU:

JAROSŁAW ZAWADZKI, projektant wnętrz

FAZA: PLAN FUNKCJONALNY - Parter

DATA: 06.2025

NUMER RYSUNKU:

1

PODPIS:

Jarosław Zawadzki

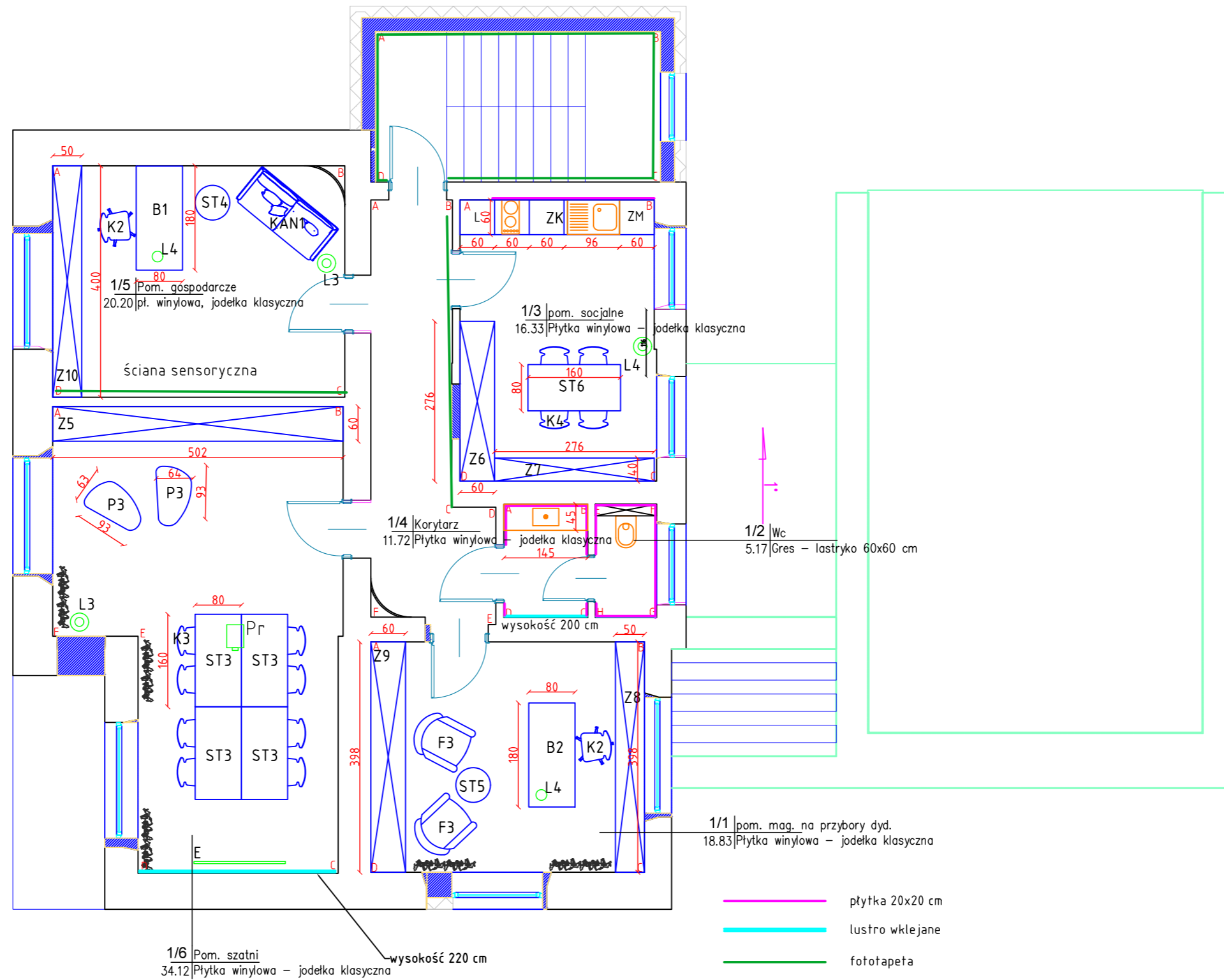

- Z5 Zabudowa meblowa - wysoka
- Z6 Zabudowa meblowa - wysoka
- Z7 Zabudowa meblowa - niska
- Z8 Zabudowa meblowa - niska
- Z9 Zabudowa meblowa - wysoka
- Z10 Zabudowa meblowa - niska
- ZK Zabudowa kuchenna
- ST3 Stół mobilny
- ST4 Stolik
- ST5 Stolik
- ST6 Stół kuchenny
- B1 Biurko
- B2 Biurko
- K2 Krzesło biurowe
- K3 Krzesło konferencyjne
- K4 Krzesło
- KAN1 Kanapa tapicerowana
- P3 Pufa o nieregularnym kształcie
- F2 Fotel tapicerowany
- L4 Lampa biurkowa
- L3 Lampa podłogowa
- Zastony
- E Ekran projekcyjny - mocowany do sufitu
- Pr Projektor

UWAGA!
 Wizualizacja jest integralną częścią projektu. Przed przystąpieniem do prac wykonawca zobligowany jest do wykonania własnych pomiarów oraz ewentualnej korekty, zapoznania się z częścią rysunkową oraz opisową projektu. Wszelkie wątpliwości należy skonsultować z Projektantem oraz Inwestorem. Wykonawcy prace muszą wykonać z należytą starannością zgodnie ze sztuką budowlaną, stolarską, wiedzą techniczną oraz obowiązującym prawem.

1 metr

KONCEPCYJNY PROJEKT ARANŻACJI WNĘTRZ, KLUB MALUCHA, CIECHOMIN

INWESTOR: Gmina Wola Mystowska 57, 21-426 Wola Mystowska

AUTOR PROJEKTU:

JAROSŁAW ZAWADZKI, projektant wnętrz

FAZA: PLAN FUNKCJONALNY - Piętro







DATA: 06.2025

NUMER RYSUNKU:

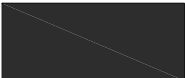
2

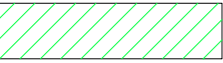
PODPIS:





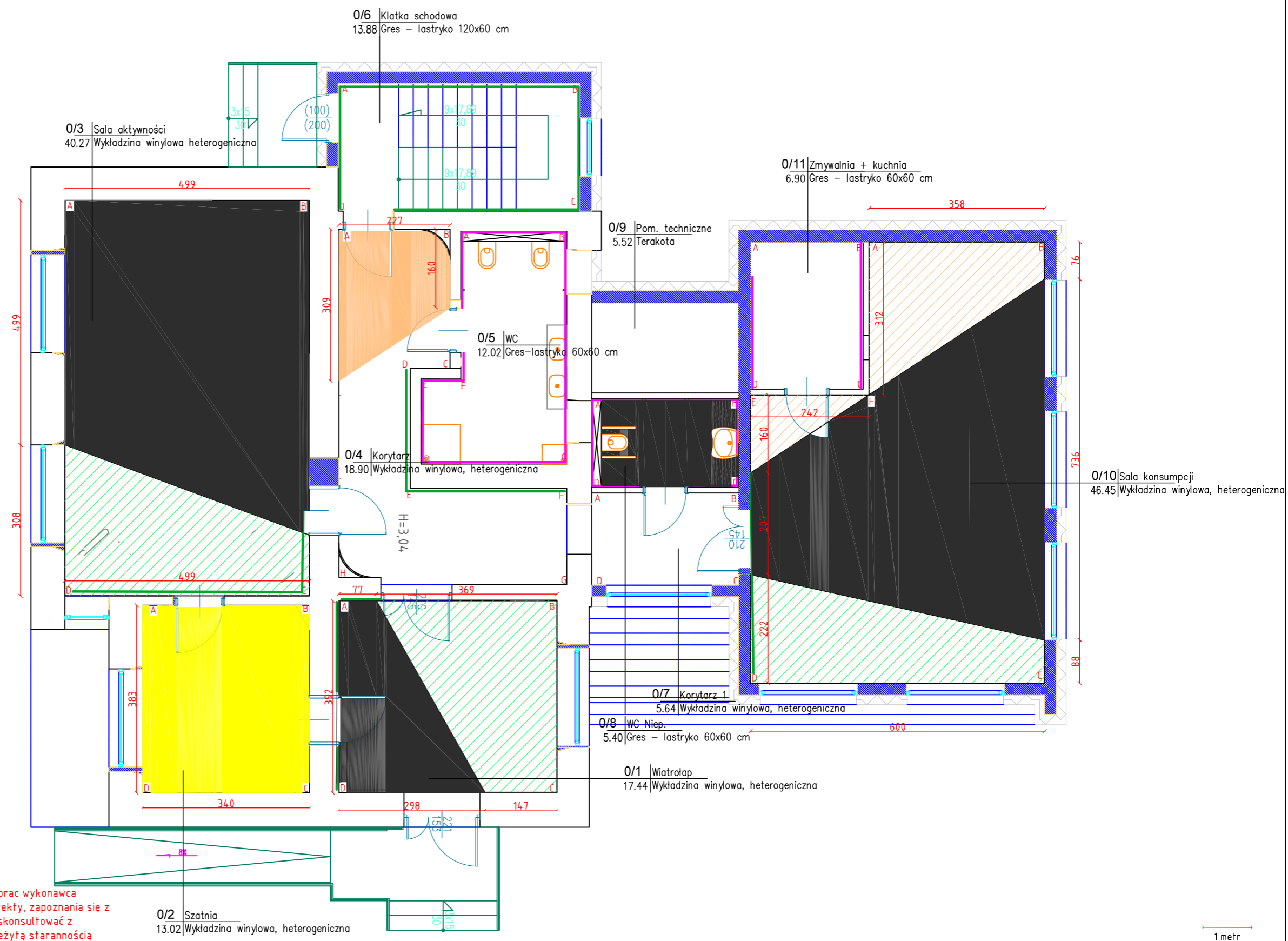









Jarosław Zawadzki

-  farba szorowalna kol. żółty NCS S1040-Y10R
-  farba szorowalna kol. ciemny szary NCS S 6000-N
-  farba szorowalna kol. łososiowy NCS S 1030-Y70R
-  farba szorowalna kol. biały RAL 9003
-  Sufit podwieszany gipsowo-kartonowy, 15 cm farba szorowalna, kol zielony NCS S 2010-G20Y
-  Sufit podwieszany gipsowo-kartonowy, 15 cm farba szorowalna, kol łososiowy NCS S 1030-Y70R
-  płytki 20x20 cm
-  fototapeta



UWAGA!
 Wizualizacja jest integralną częścią projektu. Przed przystąpieniem do prac wykonawca zobligowany jest do wykonania własnych pomiarów oraz ewentualnej korekty, zapoznania się z częścią rysunkową oraz opisową projektu. Wszelkie wątpliwości należy skonsultować z Projektantem oraz Inwestorem. Wykonawcy prace muszą wykonać z należytą starannością zgodnie ze sztuką budowlaną, stolarską, wiedzą techniczną oraz obowiązującym prawem.

KONCEPCYJNY PROJEKT ARANŻACJI WNĘTRZ, KLUB MALUCHA, CIECHOMIN			NUMER RYSUNKU:	PODPIS:
INWESTOR: Gmina Wola Mystowska 57, 21-426 Wola Mystowska	AUTOR PROJEKTU: JAROSŁAW ZAWADZKI, projektant wnętrz	FAZA: KONCEPCJA SUFITÓW - Parter	3	Jarosław Zawadzki

-  Lampa - tuba natynkowa, regulowana
-  Lampa - tuba natynkowa
-  Lampa - tuba natynkowa IP 65
-  Oświetlenie liniowe, szer. profilu 5 cm
-  Oświetlenie liniowe, szer. profilu 5 cm, - okrąg
-  Oprawa wisząca, lampa zwisająca
-  Kinkiet
-  Ekran projekcyjny - mocowany do sufitu
-  Projektor
-  Zasilenie podświetlenie LED - meble
-  Zasilenie podświetlenie LED - dekory na ścianie 15 punktów
-  Komputer/ laptop
-  Gniazdo zasilające 4 x 230v w podłodze, (w tym 1 z hdmi -projektor, głośniki, internet
-  Gniazdo zasilające 3 x 230v , + internet

Zasilenie podświetlenie LED - dekory na ścianie 15 punktów

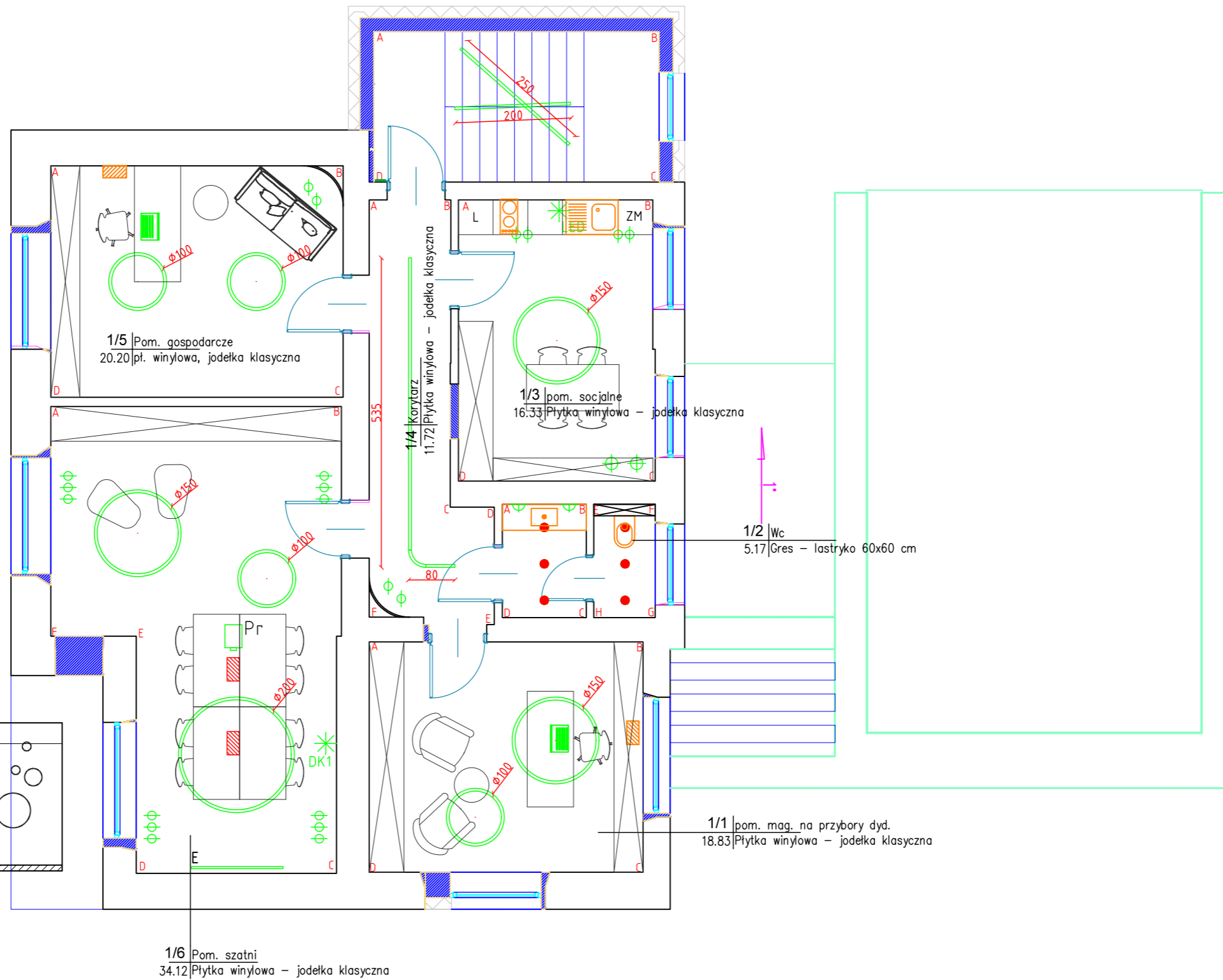
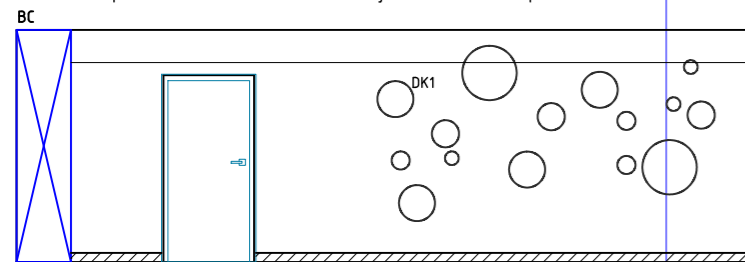

UWAGA!

Wizualizacja jest integralną częścią projektu. Przed przystąpieniem do prac wykonawca zobligowany jest do wykonania własnych pomiarów oraz ewentualnej korekty, zapoznania się z częścią rysunkową oraz opisową projektu. Wszelkie wątpliwości należy skonsultować z Projektantem oraz Inwestorem. Wykonawcy prace muszą wykonać z należytą starannością zgodnie ze sztuką budowlaną, stolarską, wiedzą techniczną oraz obowiązującym prawem.

1 metr

KONCEPCYJNY PROJEKT ARANŻACJI WNĘTRZ, KLUB MALUCHA, CIECHOMIN

INWESTOR: Gmina Wola Mystowska 57, 21-426 Wola Mystowska

AUTOR PROJEKTU:

JAROSŁAW ZAWADZKI, projektant wnętrz

FAZA: KONCEPCJA OŚWIETLENIA - Piętro

DATA: 06.2025

NUMER RYSUNKU:

4

PODPIS:

Jarosław Zawadzki

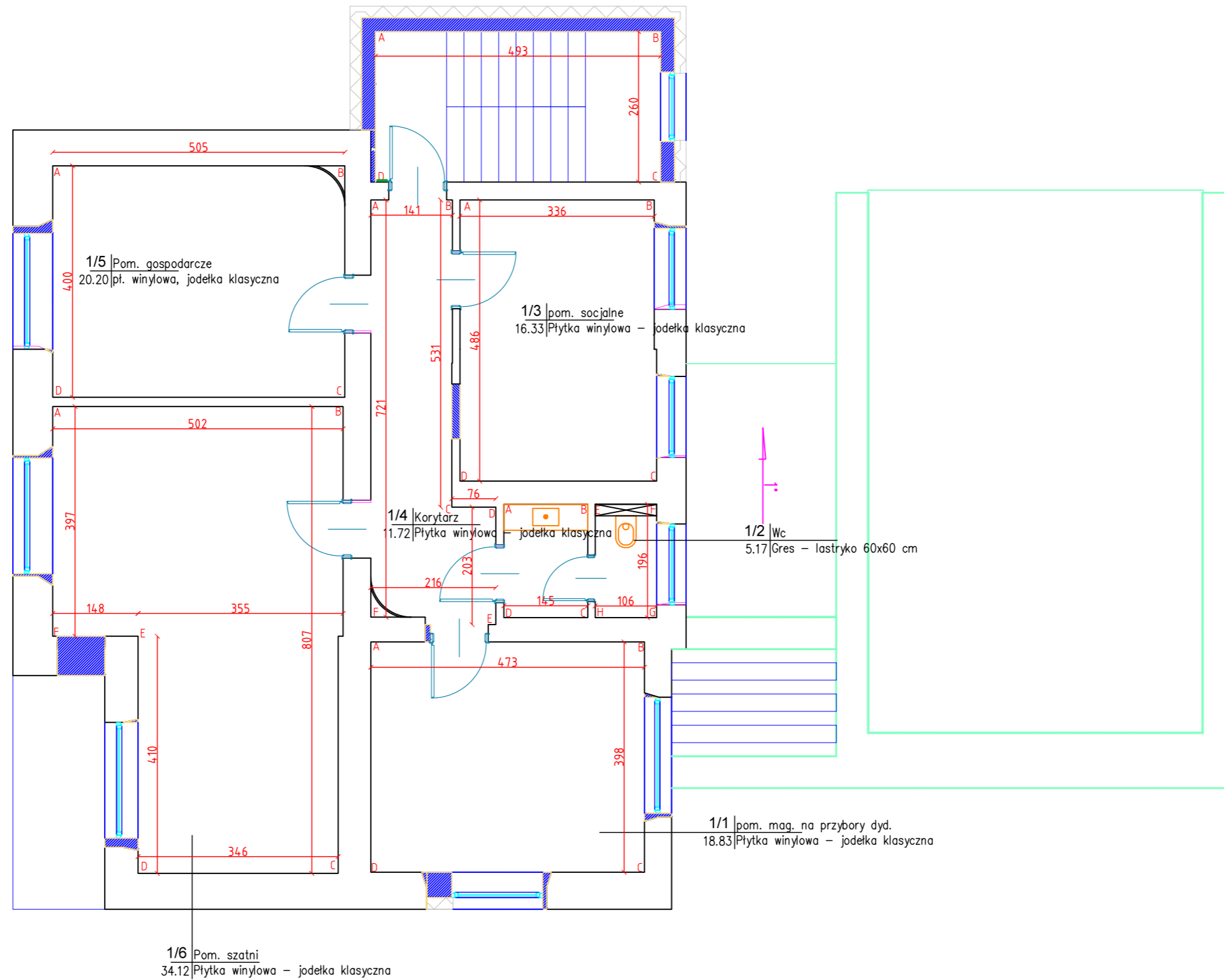

UWAGA!
Wizualizacja jest integralną częścią projektu. Przed przystąpieniem do prac wykonawca zobligowany jest do wykonania własnych pomiarów oraz ewentualnej korekty, zapoznania się z częścią rysunkową oraz opisową projektu. Wszelkie wątpliwości należy skonsultować z Projektantem oraz Inwestorem. Wykonawcy prace muszą wykonać z należytą starannością zgodnie ze sztuką budowlaną, stolarską, wiedzą techniczną oraz obowiązującym prawem.

1 metr

KONCEPCYJNY PROJEKT ARANŻACJI WNĘTRZ, KLUB MALUCHA, CIECHOMIN

INWESTOR: Gmina Wola Mystowska 57, 21-426 Wola Mystowska

AUTOR PROJEKTU:
JAROSŁAW ZAWADZKI, projektant wnętrz

FAZA: KONCEPCJA PODŁÓG – Piętro
DATA: 06.2025

NUMER RYSUNKU:

PODPIS:

6

Jarosław Zawadzki

-  Lampa - tuba natynkowa, regulowana
-  Lampa - tuba natynkowa
-  Lampa - oczko podtynkowe
-  Lampa - tuba natynkowa IP 65
-  Oświetlenie liniowe, szer. profilu 5 cm
-  Oświetlenie liniowe, szer. profilu 5 cm, - okrąg
-  Plafon
-  Oprawa wisząca, lampa zwisająca
- TV Telewizor
-  Kinkiet
-  Zasilenie podświetlenie logo
-  Zasilenie podświetlenie LED - meble

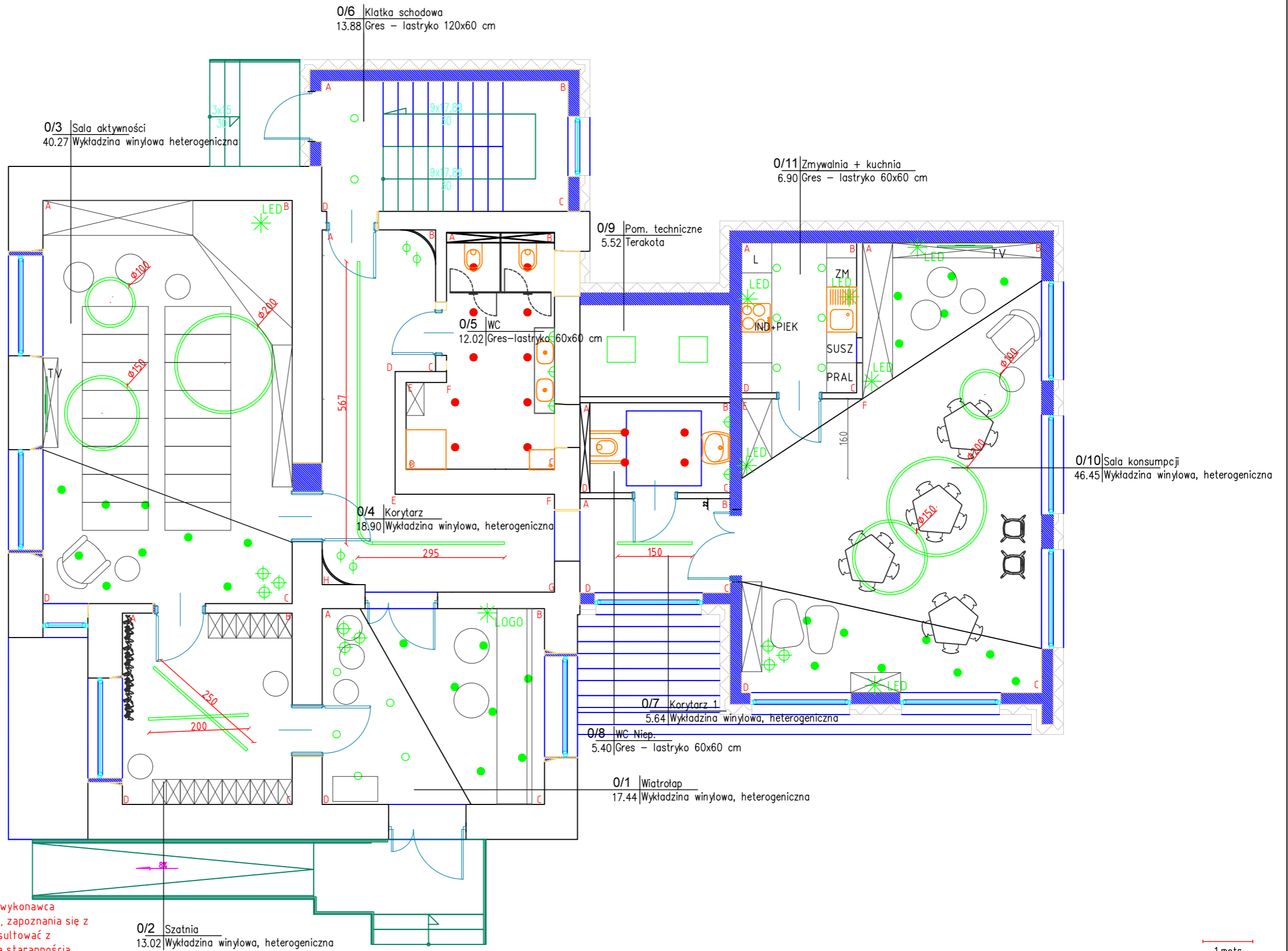

UWAGA!
 Wizualizacja jest integralną częścią projektu. Przed przystąpieniem do prac wykonawca zobligowany jest do wykonania własnych pomiarów oraz ewentualnej korekty, zapoznania się z częścią rysunkową oraz opisową projektu. Wszelkie wątpliwości należy skonsultować z Projektantem oraz Inwestorem. Wykonawcy prace muszą wykonać z należytą starannością zgodnie ze sztuką budowlaną, stolarską, wiedzą techniczną oraz obowiązującym prawem.

1 metr

KONCEPCYJNY PROJEKT ARANŻACJI WNĘTRZ, KLUB MALUCHA, CIECHOMIN

INWESTOR: Gmina Wola Mystowska 57, 21-426 Wola Mystowska

AUTOR PROJEKTU:

JAROSŁAW ZAWADZKI, projektant wnętrz

FAZA: KONCEPCJA OŚWIETLENIA - Parter

DATA: 06.2025

NUMER RYSUNKU:

7

PODPIS:

Jarosław Zawadzki

-  farba szorowalna kol. jasny szary NCS S 2000-N
-  farba szorowalna kol. ciemny szary NCS S 6000-N
-  farba szorowalna kol. biały RAL 9003

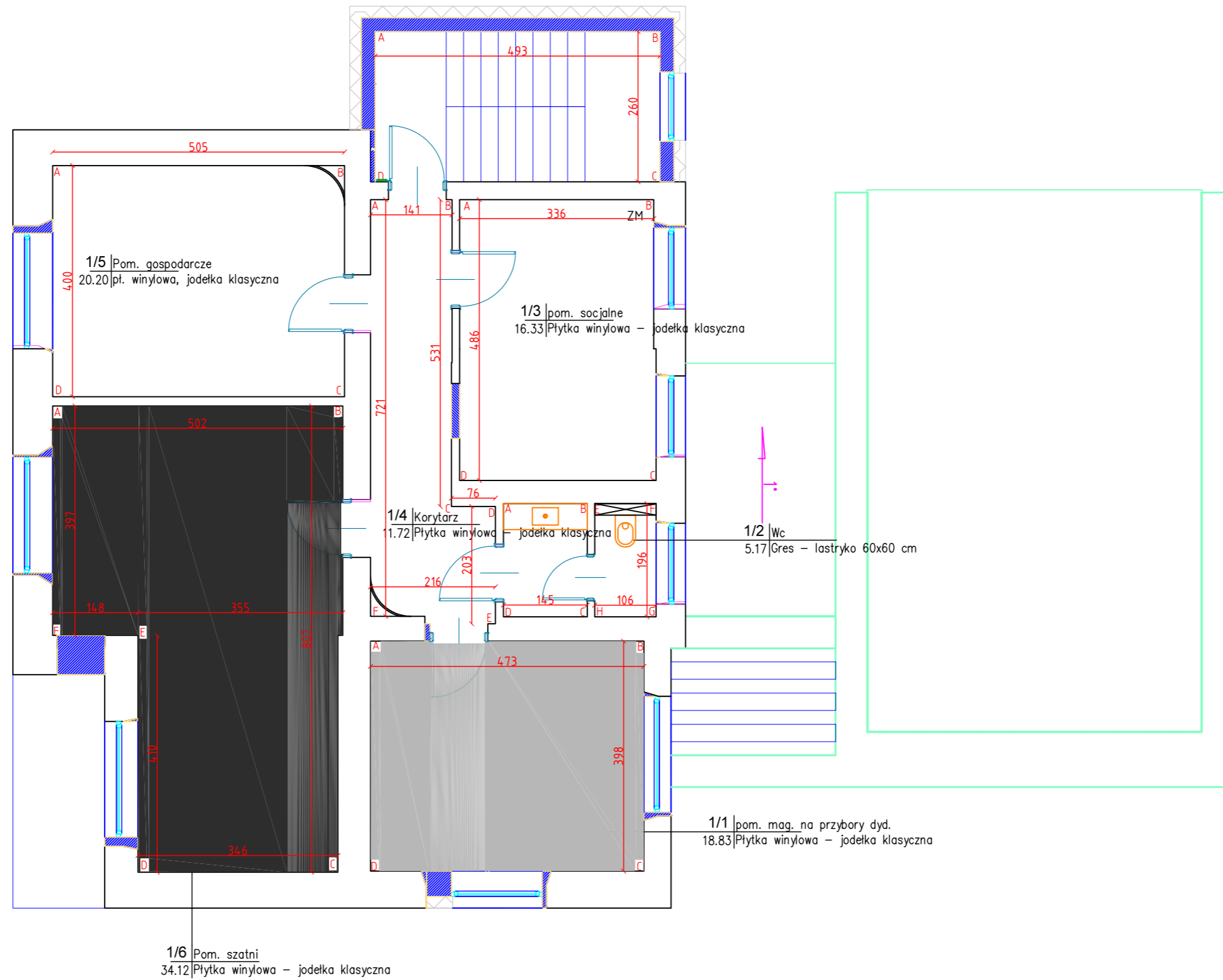

UWAGA!
 Wizualizacja jest integralną częścią projektu. Przed przystąpieniem do prac wykonawca zobligowany jest do wykonania własnych pomiarów oraz ewentualnej korekty, zapoznania się z częścią rysunkową oraz opisową projektu. Wszelkie wątpliwości należy skonsultować z Projektantem oraz Inwestorem. Wykonawcy prace muszą wykonać z należytą starannością zgodnie ze sztuką budowlaną, stolarską, wiedzą techniczną oraz obowiązującym prawem.

1 metr

KONCEPCYJNY PROJEKT ARANŻACJI WNĘTRZ, KLUB MALUCHA, CIECHOMIN

INWESTOR: Gmina Wola Mystowska 57, 21-426 Wola Mystowska

AUTOR PROJEKTU:

JAROSŁAW ZAWADZKI, projektant wnętrz

FAZA: KONCEPCJA SUFITÓW - Piętro

DATA: 06.2025

NUMER RYSUNKU:

8

PODPIS:

Jarosław Zawadzki

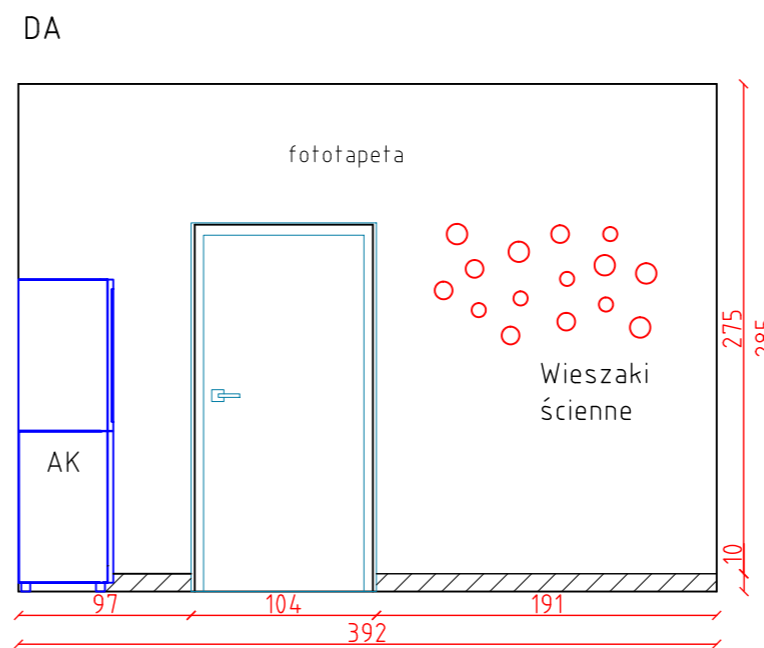
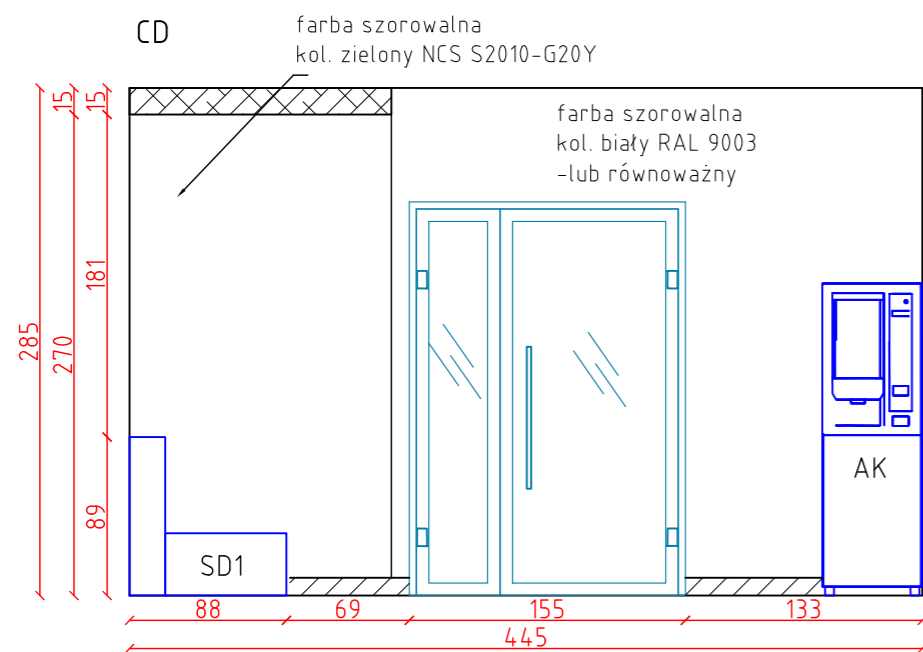
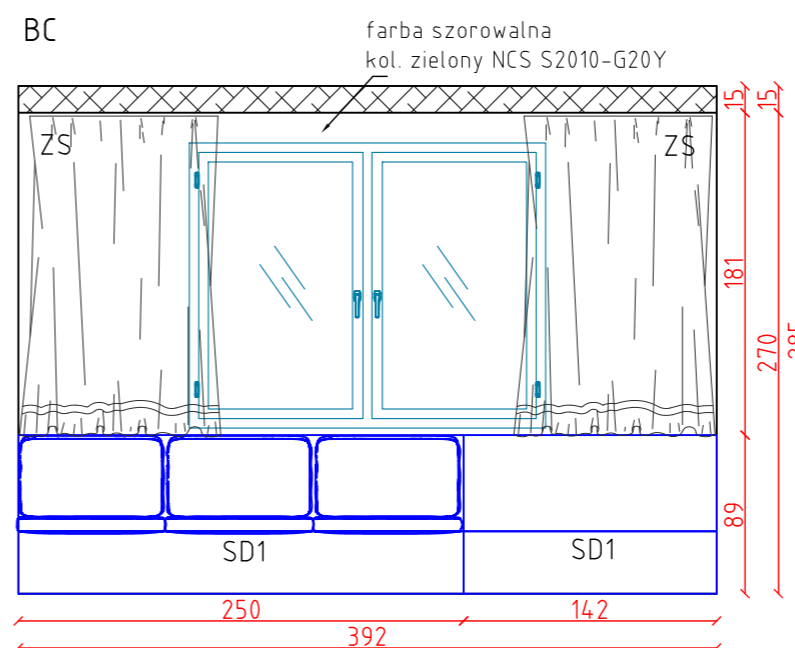
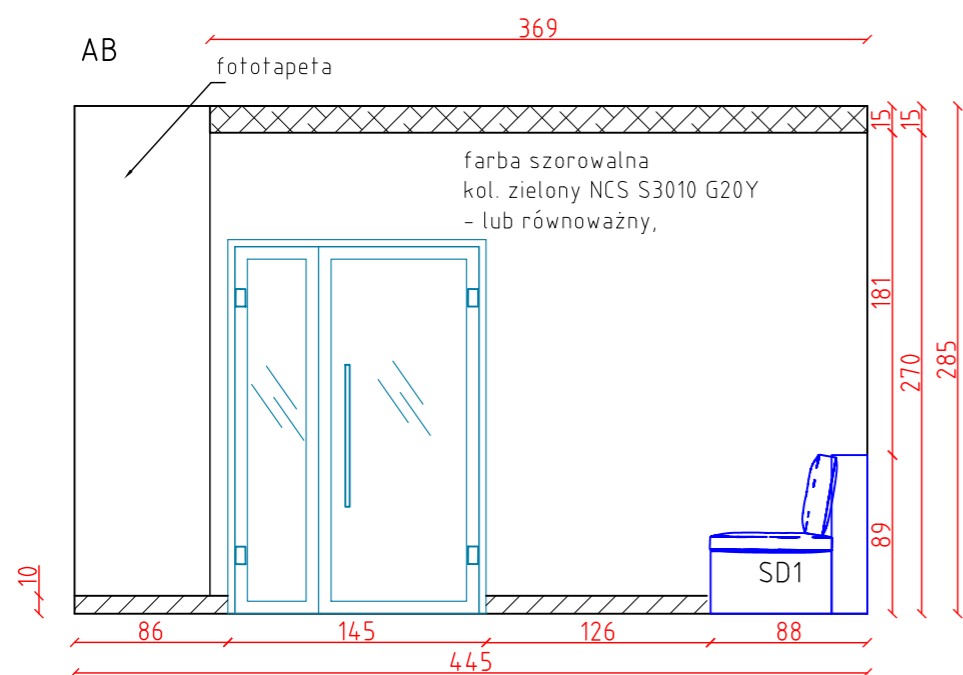

- SD1 Siedzisko tapicerowane, kol. dąb naturalny,
tapicerka - kol. zielony NCS S2010-G20Y
- AK Automat do kawy
- ZS Zastony, kol. zielony NCS S2010-G20Y
- listwa przypodłogowa, wys 10 cm, kol. biały - profil aluminiowy
- sufit podwieszany

UWAGA!

Wizualizacja jest integralną częścią projektu. Przed przystąpieniem do prac wykonawca zobligowany jest do wykonania własnych pomiarów oraz ewentualnej korekty, zapoznania się z częścią rysunkową oraz opisową projektu. Wszelkie wątpliwości należy skonsultować z Projektantem oraz Inwestorem. Wykonawcy prace muszą wykonać z należytą starannością zgodnie ze sztuką budowlaną, stolarską, wiedzą techniczną oraz obowiązującym prawem.



KONCEPCYJNY PROJEKT ARANŻACJI WNEŹRZ, KLUB MALUCHA, CIECHOMIN 43

INWESTOR:
Gmina Wola Mystowska 57, 21-426 Wola Mystowska

AUTOR PROJEKTU:
JAROSŁAW ZAWADZKI, projektant wnętrz

FAZA: 0/1 Wiatrołap
DATA: 06.2025

NUMER RYSUNKU:

9

PODPIS:

Jarosław Zawadzki

AB

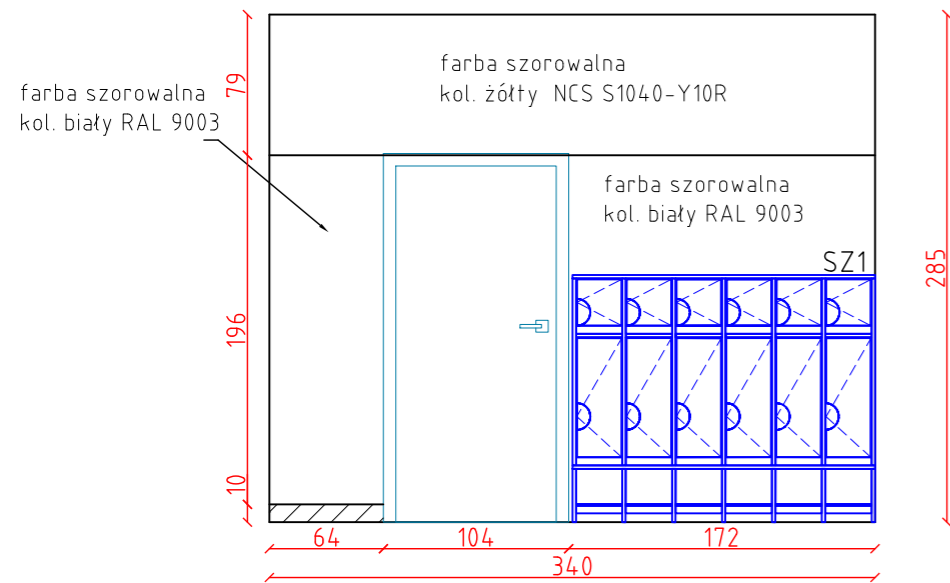

BC

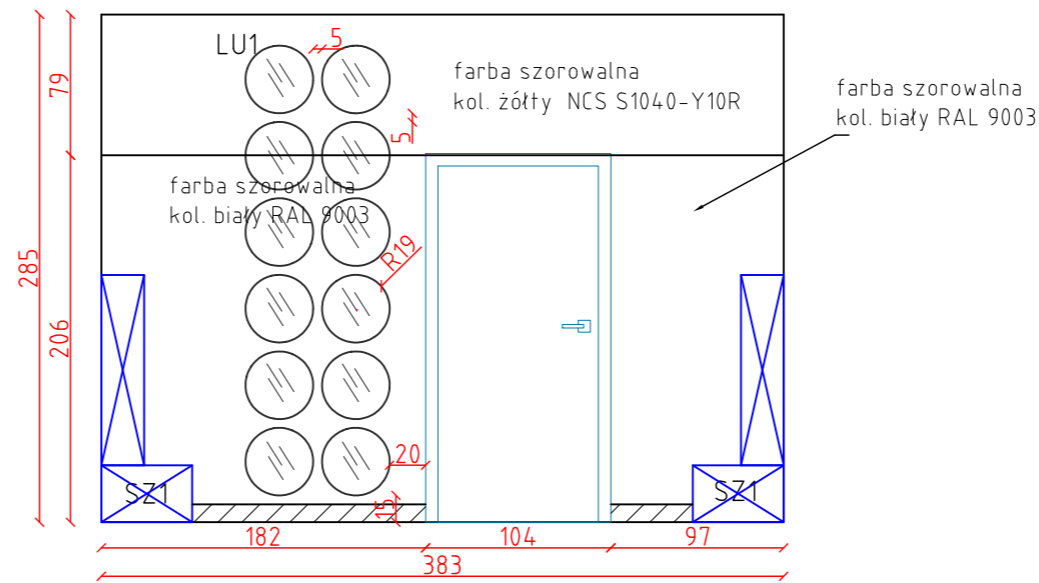

SZ1 Szatnia - szafki, kol. biały, uchwyty - kol. żółty NCS S1040-Y10R
 LU1 Lustro dekoracyjne
 ZS Zastony, kol. żółty NCS S1040-Y10R

 listwa przypodłogowa, wys 10 cm, kol. biały - profil aluminiowy

CD

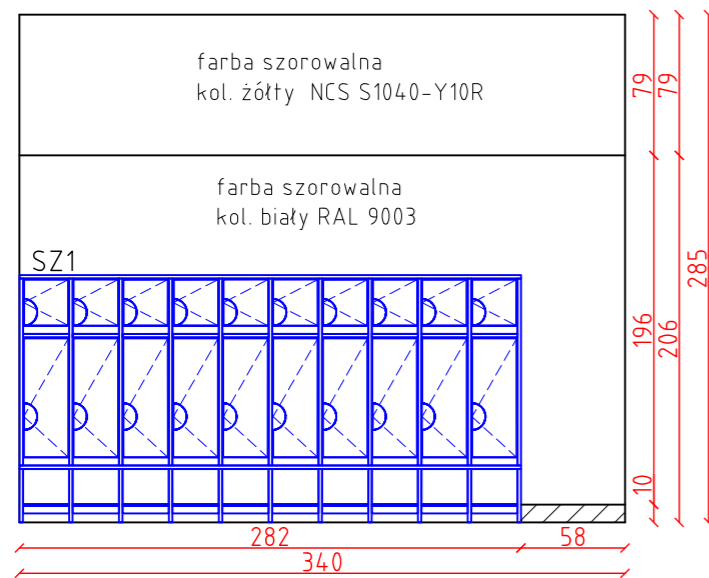

DA

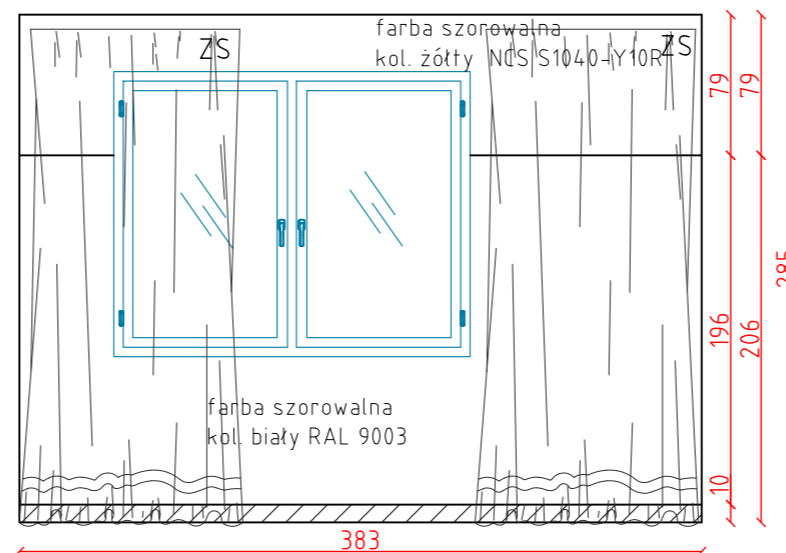

UWAGA!

Wizualizacja jest integralną częścią projektu. Przed przystąpieniem do prac wykonawca zobligowany jest do wykonania własnych pomiarów oraz ewentualnej korekty, zapoznania się z częścią rysunkową oraz opisową projektu. Wszelkie wątpliwości należy skonsultować z Projektantem oraz Inwestorem. Wykonawcy prace muszą wykonać z należytą starannością zgodnie ze sztuką budowlaną, stolarską, wiedzą techniczną oraz obowiązującym prawem.

 1 metr

KONCEPCYJNY PROJEKT ARANŻACJI WNĘTRZ, KLUB MALUCHA, CIECHOMIN 43

INWESTOR:
Gmina Wola Mystowska 57, 21-426 Wola Mystowska

AUTOR PROJEKTU:
JAROSŁAW ZAWADZKI, projektant wnętrz

FAZA: 0/2 Szatnia
DATA: 06.2025

NUMER RYSUNKU:

10

PODPIS:

Jarosław Zawadzki

AB

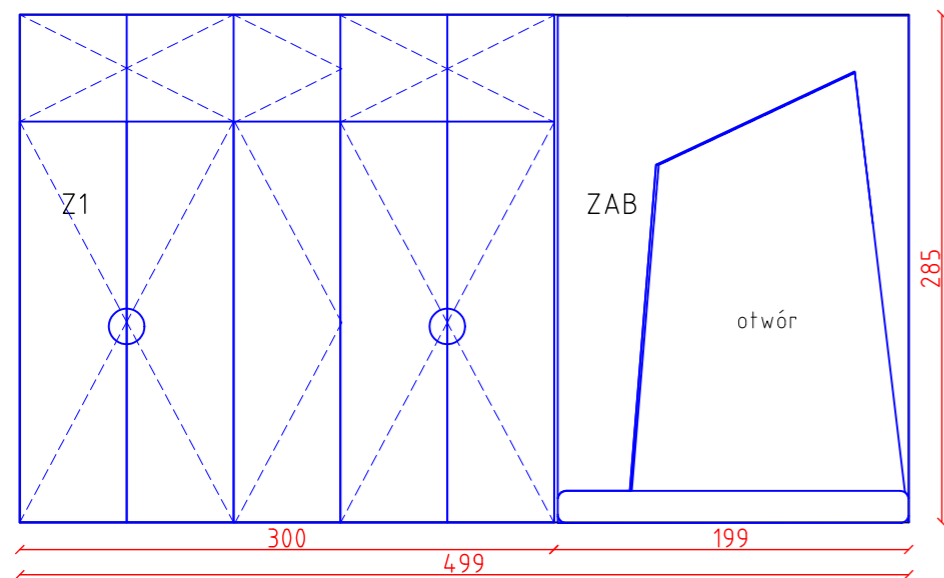

BC

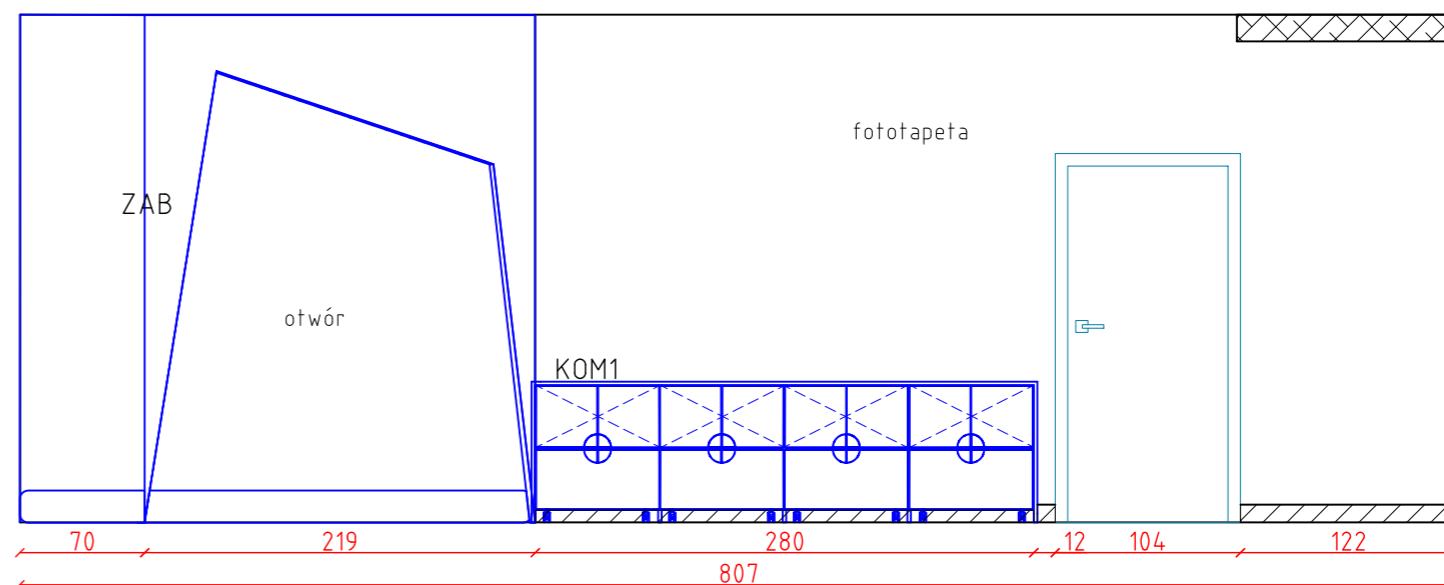

CD

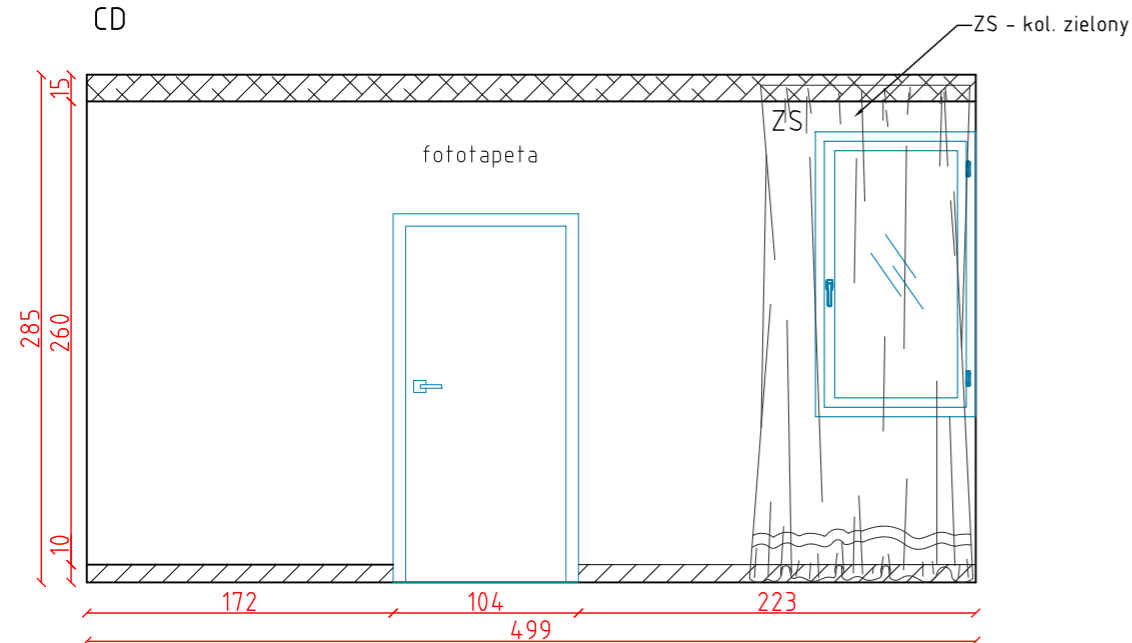

DA

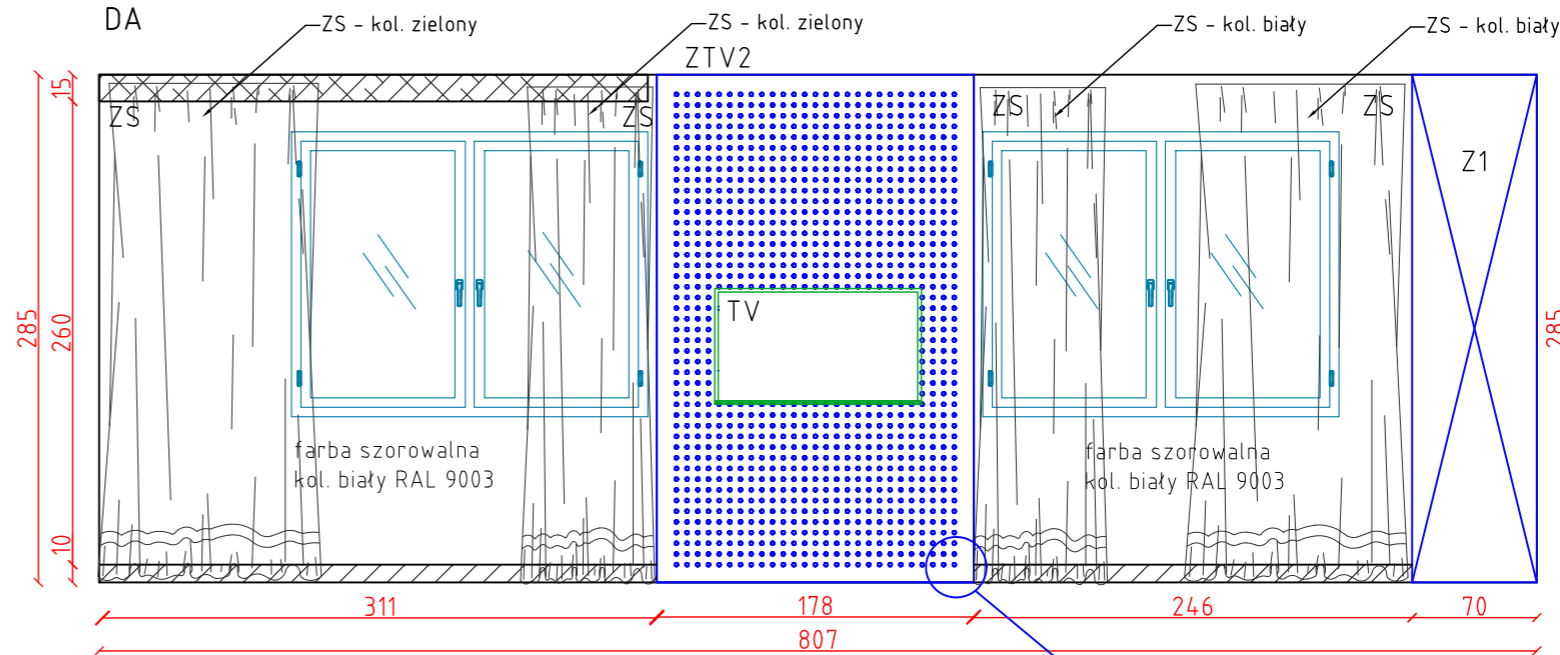

UWAGA!

Wizualizacja jest integralną częścią projektu. Przed przystąpieniem do prac wykonawca zobligowany jest do wykonania własnych pomiarów oraz ewentualnej korekty, zapoznania się z częścią rysunkową oraz opisową projektu. Wszelkie wątpliwości należy skonsultować z Projektantem oraz Inwestorem. Wykonawcy prace muszą wykonać z należytą starannością zgodnie ze sztuką budowlaną, stolarską, wiedzą techniczną oraz obowiązującym prawem.

- Z1 Zabudowa meblowa - wysoka, kol. dąb naturalny
 - ZAB Zabudowa meblowa - wnęka do zabudowy, kol. dąb naturalny
 - ZTV2 Zabudowa meblowa z telewizorem, kol. biały
 - KOM1 Zabudowa meblowa - komoda kol. dąb naturalny + biały
 - ZS Zastony, kol. biały, kol. zielony NCS S2010-G20Y
- listwa przypodłogowa , wys 10 cm, kol. biały - profil aluminiowy
 sufit podwieszany

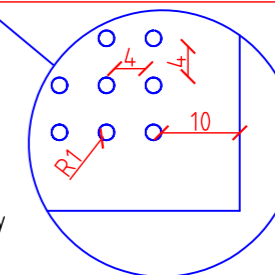

1 metr

KONCEPCYJNY PROJEKT ARANŻACJI WNĘTRZ, KLUB MALUCHA, CIECHOMIN 43

INWESTOR:
Gmina Wola Mystowska 57, 21-426 Wola Mystowska

AUTOR PROJEKTU:
JAROSŁAW ZAWADZKI, projektant wnętrz

FAZA: 0/3 Sala aktywności
DATA: 06.2025



NUMER RYSUNKU:

11

PODPIS:

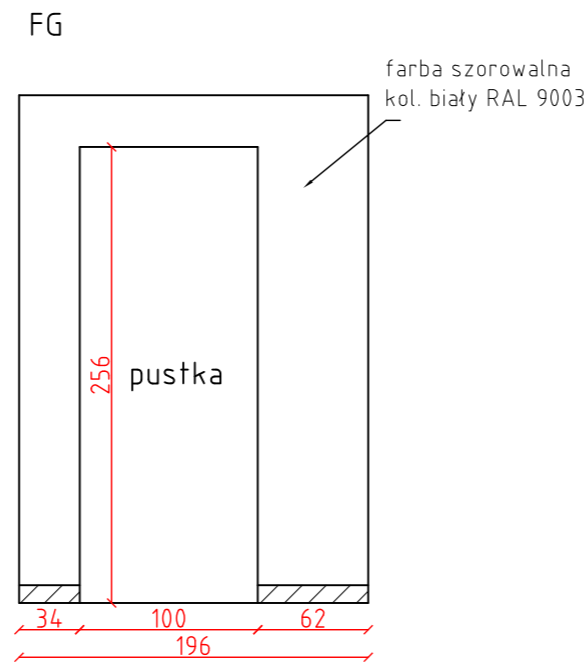
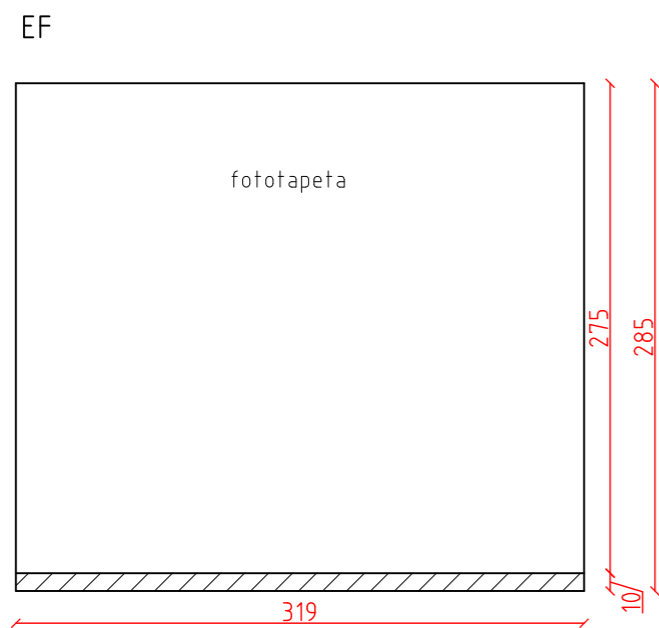
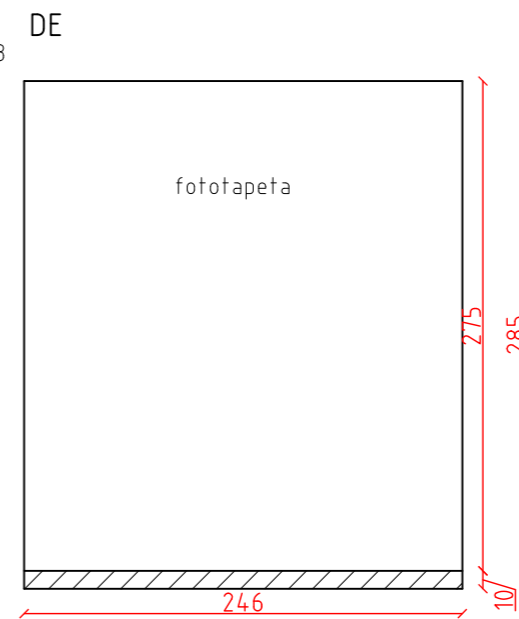
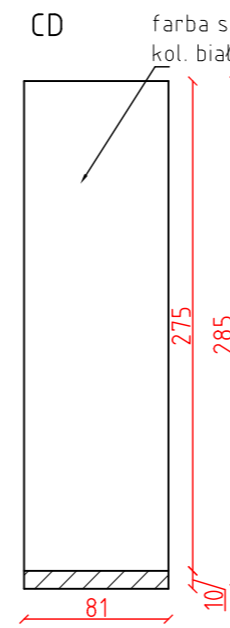
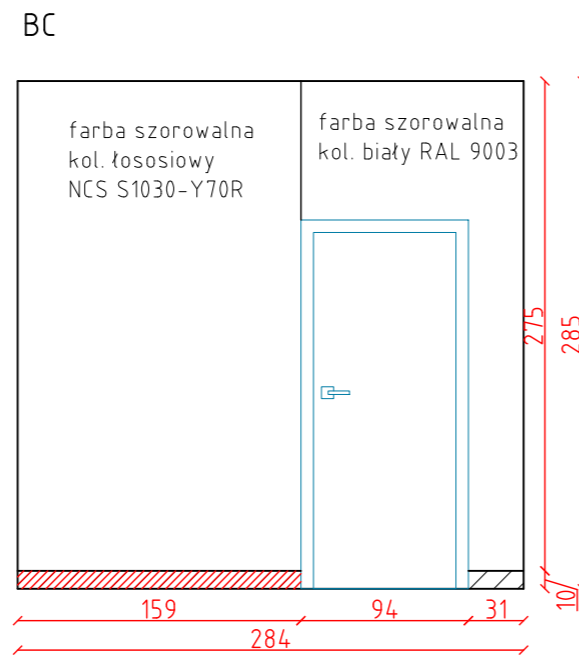
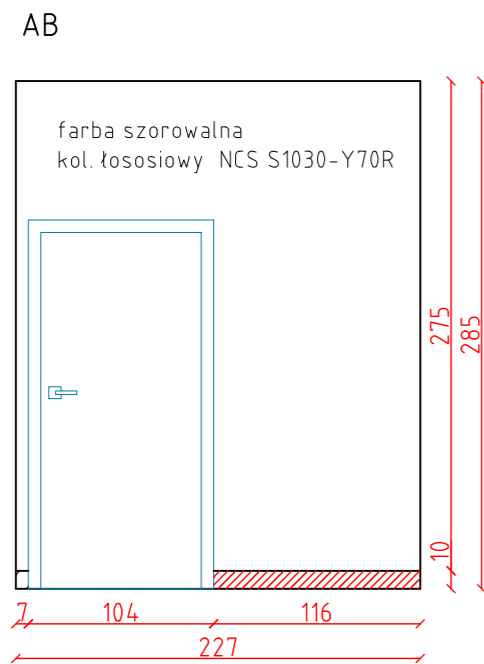
Jarosław Zawadzki

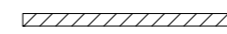

-  listwa przypodłogowa , wys 10 cm, kol. biały - profil aluminiowy
-  listwa przypodłogowa , wys 10 cm, kol. łososiowy NCS S1030-Y70R - profil aluminiowy

UWAGA!

Wizualizacja jest integralną częścią projektu. Przed przystąpieniem do prac wykonawca zobligowany jest do wykonania własnych pomiarów oraz ewentualnej korekty, zapoznania się z częścią rysunkową oraz opisową projektu. Wszelkie wątpliwości należy skonsultować z Projektantem oraz Inwestorem. Wykonawcy prace muszą wykonać z należytą starannością zgodnie ze sztuką budowlaną, stolarską, wiedzą techniczną oraz obowiązującym prawem.

1 metr

KONCEPCYJNY PROJEKT ARANŻACJI WNEŹTRZ, KLUB MALUCHA, CIECHOMIN 43

INWESTOR:
Gmina Wola Mysłowska 57, 21-426 Wola Mysłowska

AUTOR PROJEKTU:
JAROSŁAW ZAWADZKI, projektant wnętrz

FAZA: 0/ 4 Korytarz A
DATA: 06.2025

NUMER RYSUNKU:

12

PODPIS:

Jarosław Zawadzki

GH

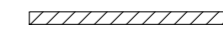
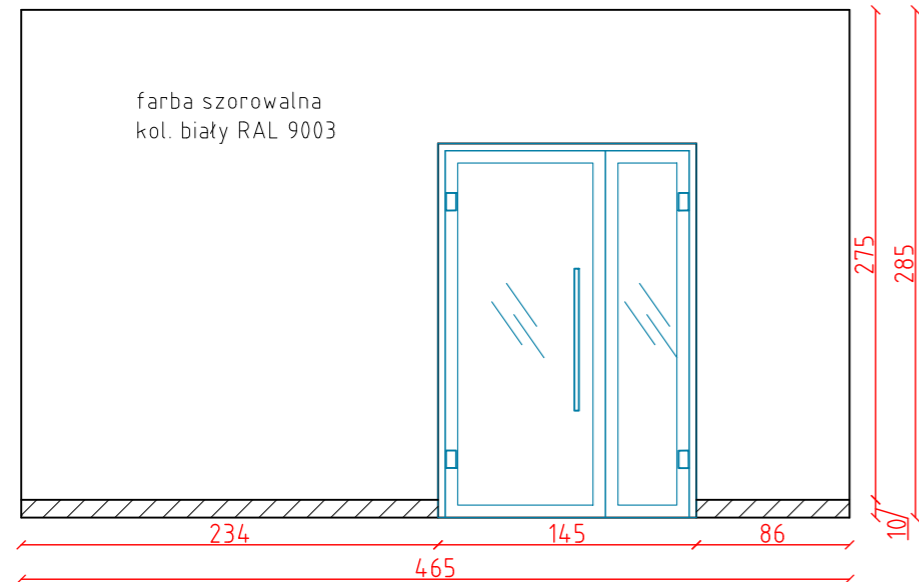

listwa przypodłogowa , wys 10 cm, kol. biały - profil aluminiowy



listwa przypodłogowa , wys 10 cm, kol. łososiowy NCS S1030-Y70R - profil aluminiowy

HA

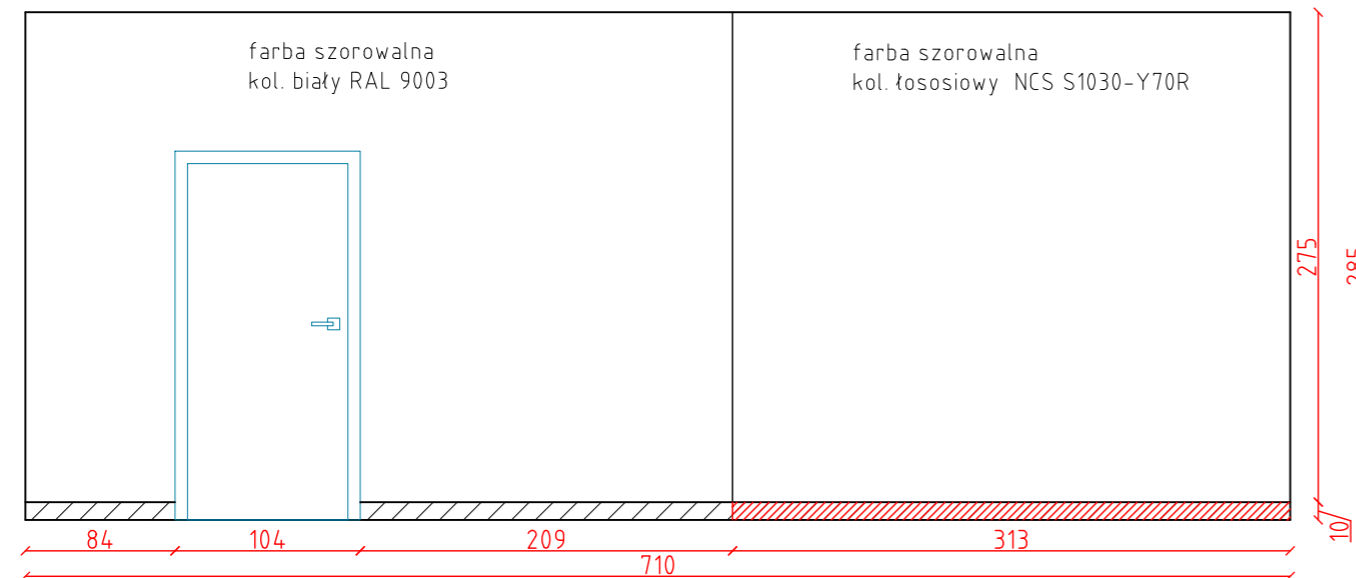

UWAGA!

Wizualizacja jest integralną częścią projektu. Przed przystąpieniem do prac wykonawca zobligowany jest do wykonania własnych pomiarów oraz ewentualnej korekty, zapoznania się z częścią rysunkową oraz opisową projektu. Wszelkie wątpliwości należy skonsultować z Projektantem oraz Inwestorem. Wykonawcy prace muszą wykonać z należytą starannością zgodnie ze sztuką budowlaną, stolarską, wiedzą techniczną oraz obowiązującym prawem.



1 metr

KONCEPCYJNY PROJEKT ARANŻACJI WNĘTRZ, KLUB MALUCHA, CIECHOMIN 43

NUMER RYSUNKU:

PODPIS:

13

Jarosław Zawadzki

INWESTOR:

AUTOR PROJEKTU:

FAZA: 0/4 Korytarz B

Gmina Wola Mysłowska 57, 21-426 Wola Mysłowska

JAROSŁAW ZAWADZKI, projektant wnętrz

DATA: 06.2025

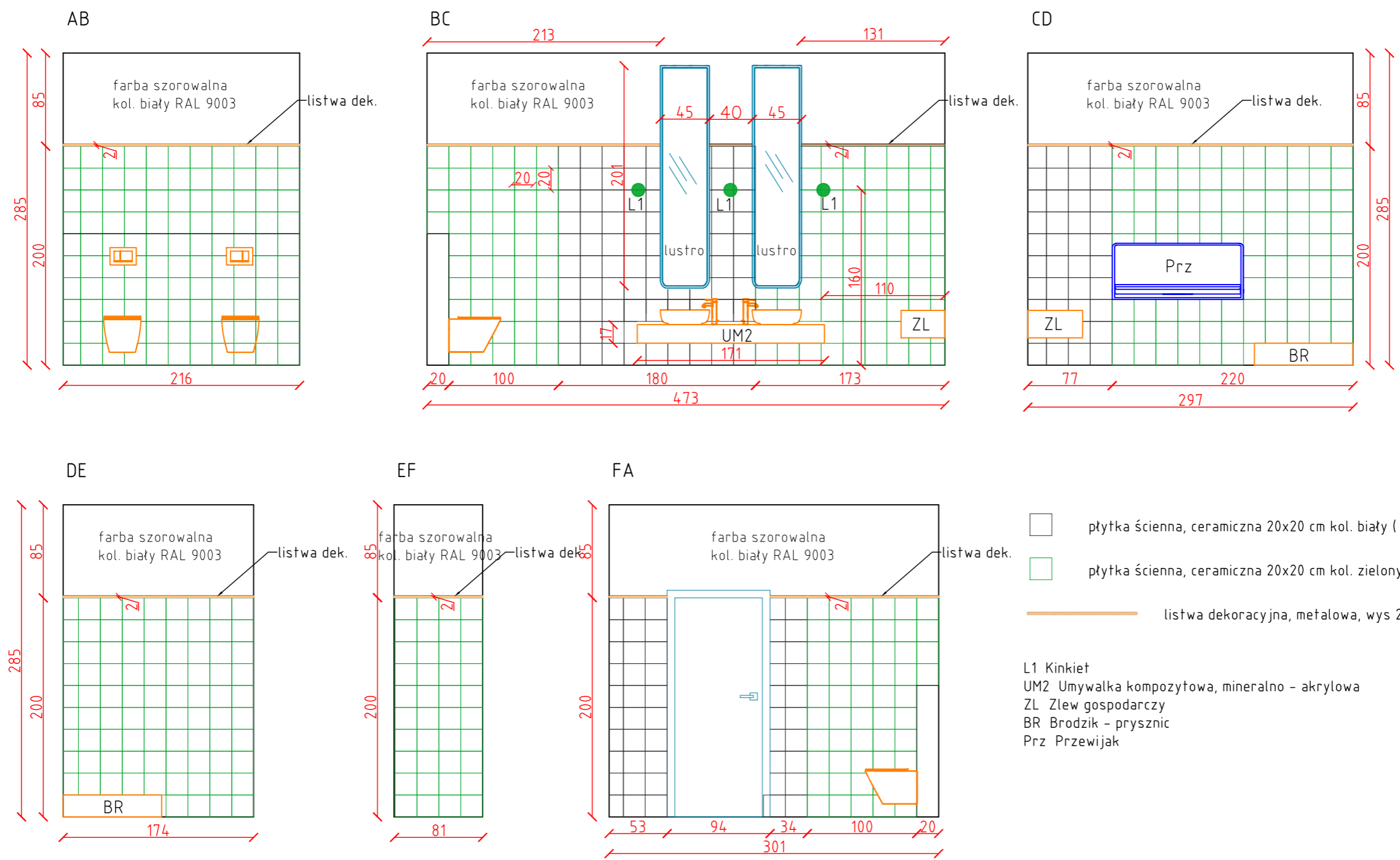

UWAGA!
 Wizualizacja jest integralną częścią projektu. Przed przystąpieniem do prac wykonawca zobligowany jest do wykonania własnych pomiarów oraz ewentualnej korekty, zapoznania się z częścią rysunkową oraz opisową projektu. Wszelkie wątpliwości należy skonsultować z Projektantem oraz Inwestorem. Wykonawcy prace muszą wykonać z należytą starannością zgodnie ze sztuką budowlaną, stolarską, wiedzą techniczną oraz obowiązującym prawem.



KONCEPCYJNY PROJEKT ARANŻACJI WNEȚRZ, KLUB MALUCHA, CIECHOMIN 43			NUMER RYSUNKU:	PODPIS:
			14	Jarosław Zawadzki
INWESTOR:	AUTOR PROJEKTU:	FAZA:	0/5 WC	
Gmina Wola Mysłowska 57, 21-426 Wola Mysłowska	JAROSŁAW ZAWADZKI, projektant wnętrz	DATA:	06.2025	

AB

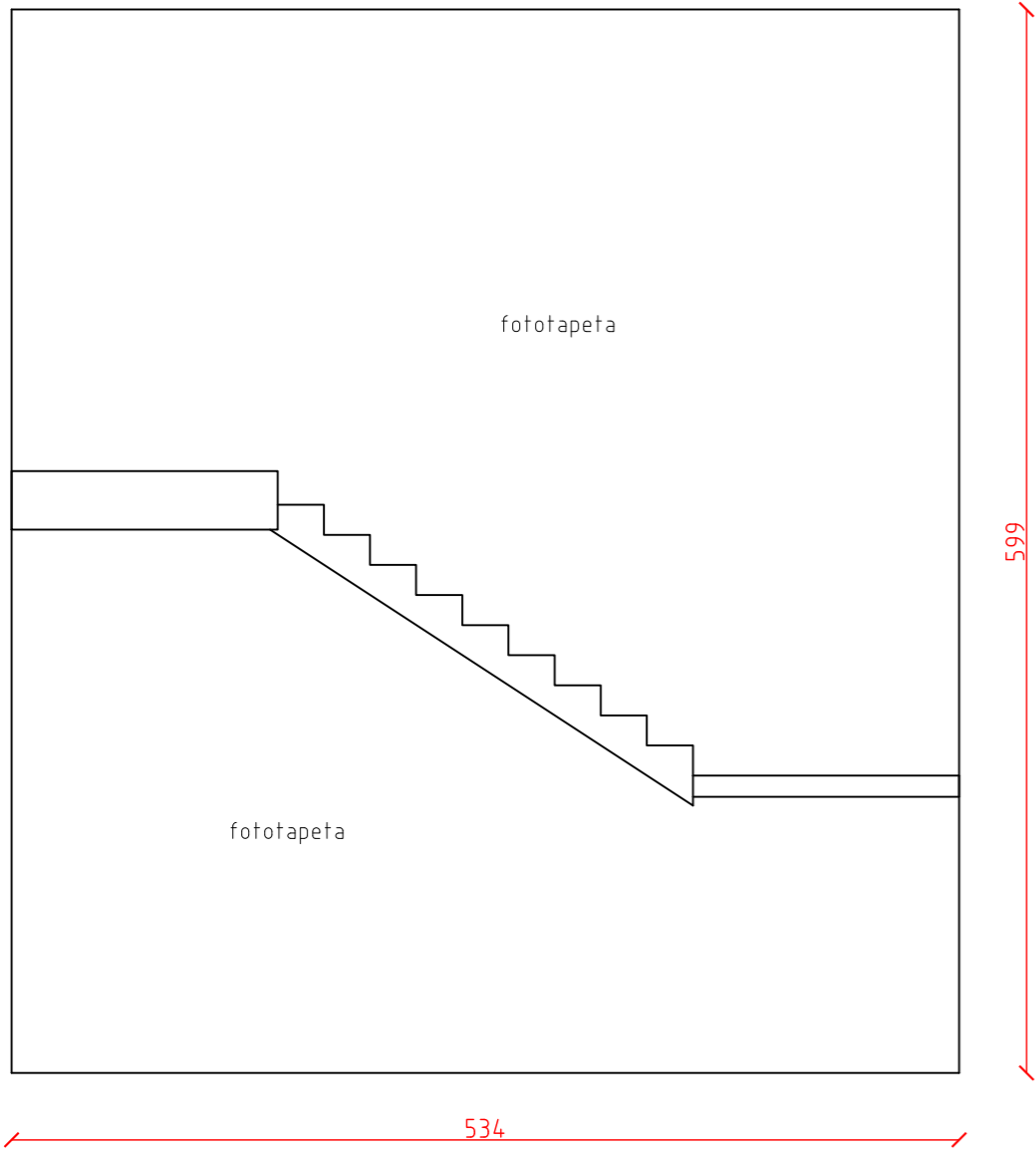

BC

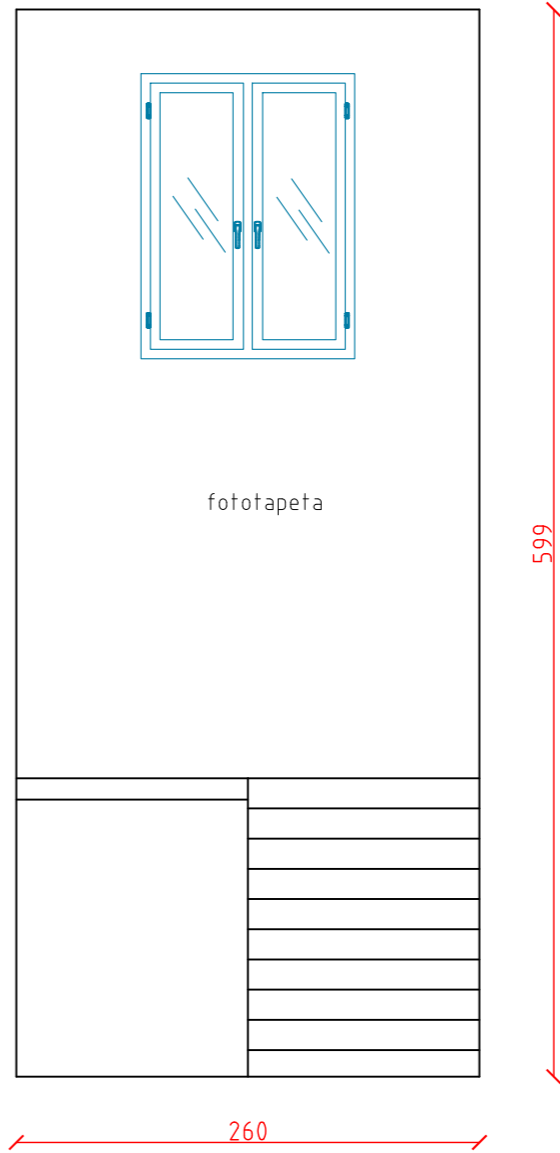

UWAGA!

Wizualizacja jest integralną częścią projektu. Przed przystąpieniem do prac wykonawca zobligowany jest do wykonania własnych pomiarów oraz ewentualnej korekty, zapoznania się z częścią rysunkową oraz opisową projektu. Wszelkie wątpliwości należy skonsultować z Projektantem oraz Inwestorem. Wykonawcy prace muszą wykonać z należytą starannością zgodnie ze sztuką budowlaną, stolarską, wiedzą techniczną oraz obowiązującym prawem.



KONCEPCYJNY PROJEKT ARANŻACJI WNEŹRZ, KLUB MALUCHA, CIECHOMIN 43

INWESTOR:

Gmina Wola Mystowska 57, 21-426 Wola Mystowska

AUTOR PROJEKTU:

JAROSŁAW ZAWADZKI, projektant wnętrz

FAZA: 0/6 Klatka schodowa

DATA: 06.2025

NUMER RYSUNKU:

15

PODPIS:

Jarosław Zawadzki

CD

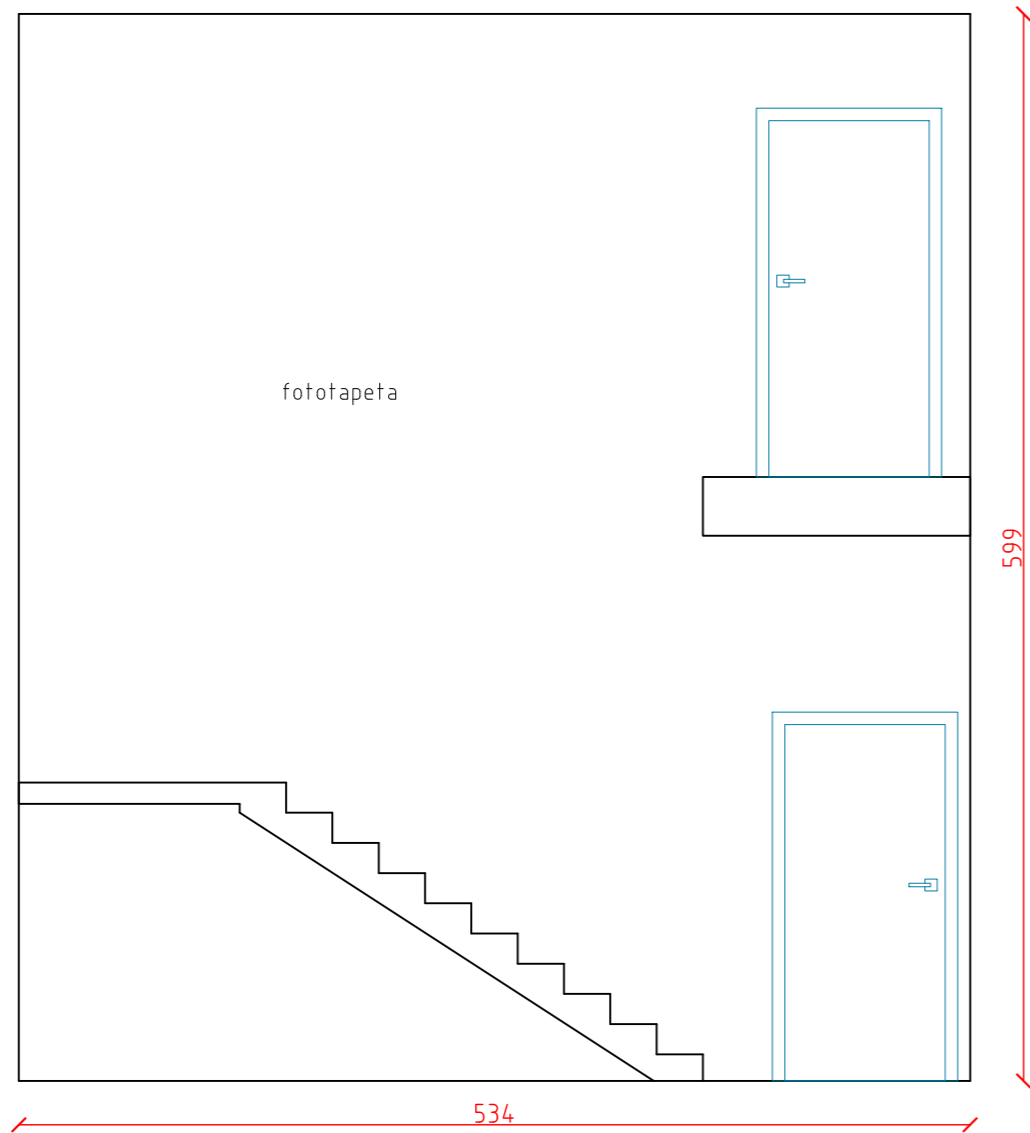

DA

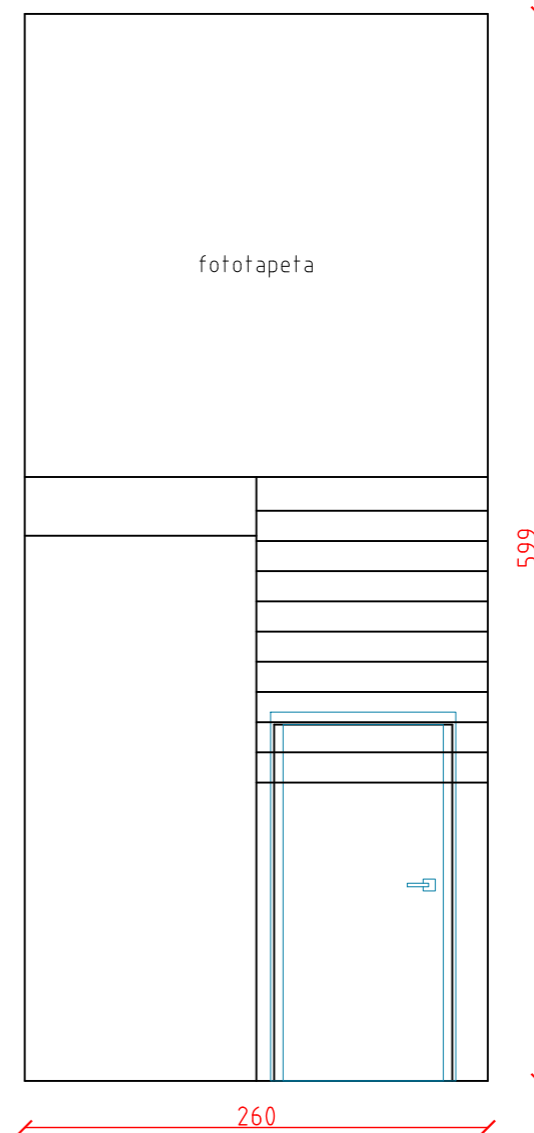

UWAGA!

Wizualizacja jest integralną częścią projektu. Przed przystąpieniem do prac wykonawca zobligowany jest do wykonania własnych pomiarów oraz ewentualnej korekty, zapoznania się z częścią rysunkową oraz opisową projektu. Wszelkie wątpliwości należy skonsultować z Projektantem oraz Inwestorem. Wykonawcy prace muszą wykonać z należytą starannością zgodnie ze sztuką budowlaną, stolarską, wiedzą techniczną oraz obowiązującym prawem.



KONCEPCYJNY PROJEKT ARANŻACJI WNĘTRZ, KLUB MALUCHA, CIECHOMIN 43

INWESTOR:

Gmina Wola Mysłowska 57, 21-426 Wola Mysłowska

AUTOR PROJEKTU:

JAROSŁAW ZAWADZKI, projektant wnętrz

FAZA: 0/6 Klatka schodowa

DATA: 06.2025

NUMER RYSUNKU:

16

PODPIS:

Jarosław Zawadzki

AB

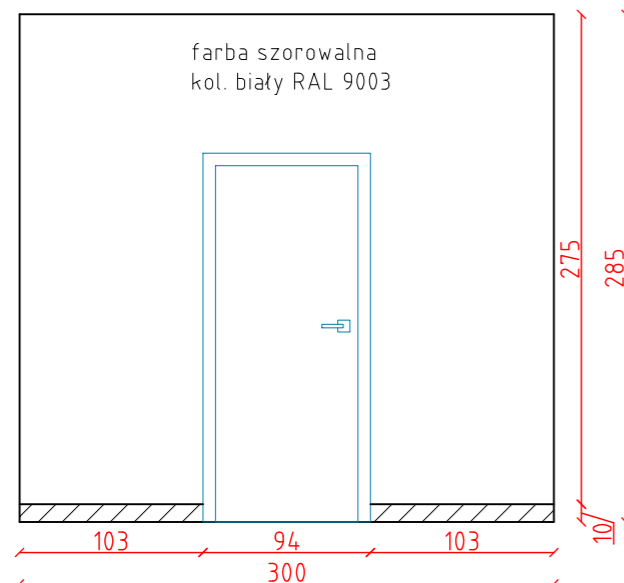

BC

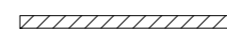
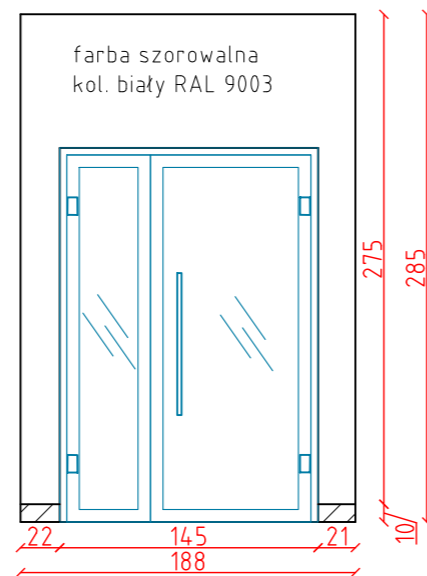

listwa przypodłogowa, wys 10 cm, kol. biały - profil aluminiowy

CD

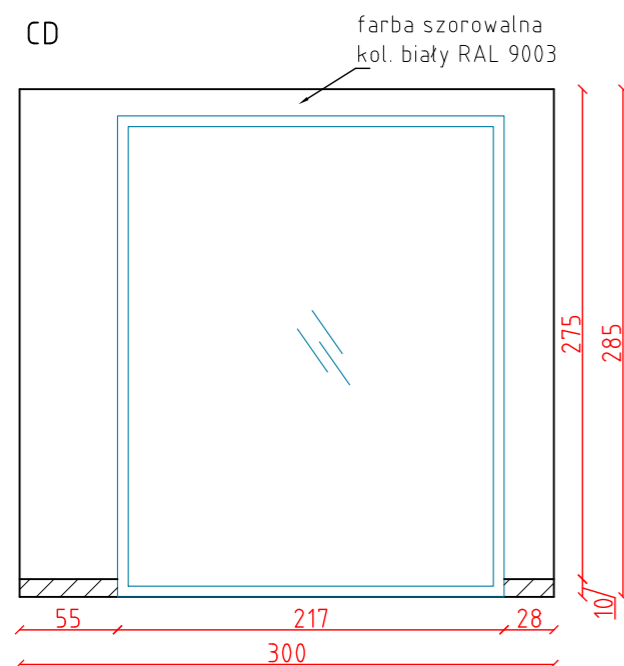

DA

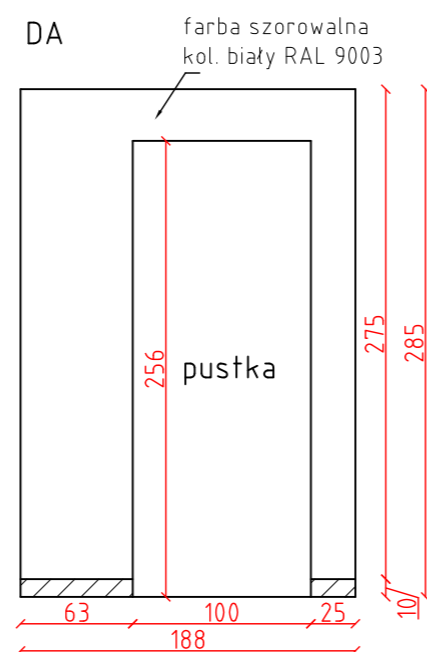

UWAGA!

Wizualizacja jest integralną częścią projektu. Przed przystąpieniem do prac wykonawca zobligowany jest do wykonania własnych pomiarów oraz ewentualnej korekty, zapoznania się z częścią rysunkową oraz opisową projektu. Wszelkie wątpliwości należy skonsultować z Projektantem oraz Inwestorem. Wykonawcy prace muszą wykonać z należytą starannością zgodnie ze sztuką budowlaną, stolarską, wiedzą techniczną oraz obowiązującym prawem.



KONCEPCYJNY PROJEKT ARANŻACJI WNEŹTRZ, KLUB MALUCHA, CIECHOMIN 43

NUMER RYSUNKU:

PODPIS:

17

Jarosław Zawadzki

INWESTOR:

AUTOR PROJEKTU:

FAZA: 0/7 Korytarz 1

Gmina Wola Mysłowska 57, 21-426 Wola Mysłowska

JAROSŁAW ZAWADZKI, projektant wnętrz

DATA: 06.2025

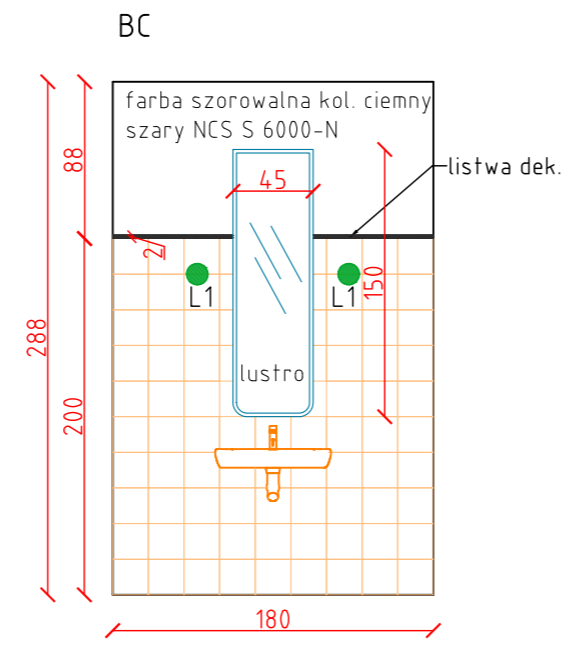
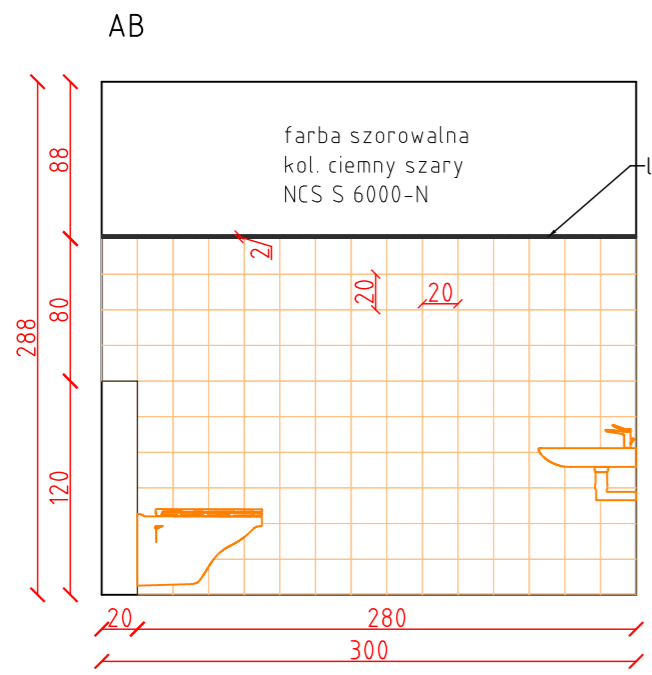

□ płytki ścienna, ceramiczna 20x20 cm kol. łososiowy (mat)

— listwa dekoracyjna, metalowa, wys 2 cm, kol. czarny

L1 Kinkiet

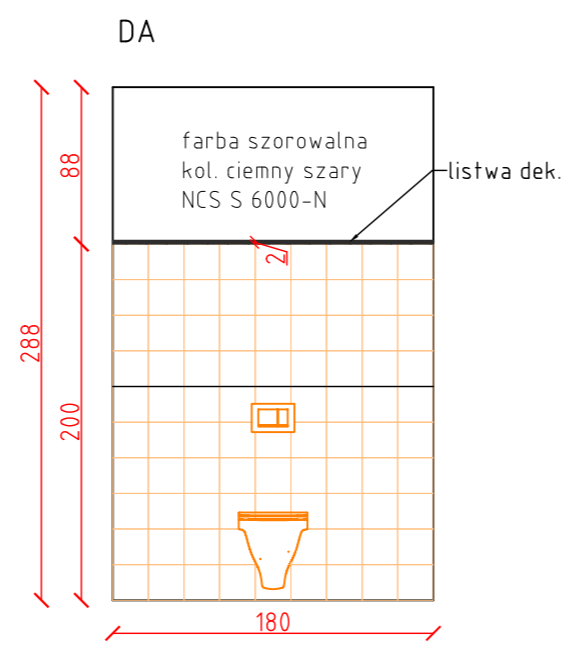
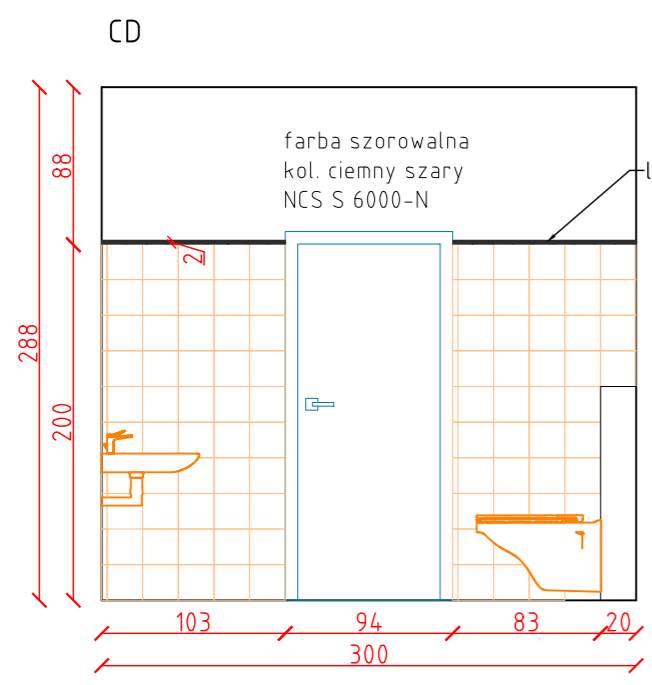

UWAGA!
 Wizualizacja jest integralną częścią projektu. Przed przystąpieniem do prac wykonawca zobligowany jest do wykonania własnych pomiarów oraz ewentualnej korekty, zapoznania się z częścią rysunkową oraz opisową projektu. Wszelkie wątpliwości należy skonsultować z Projektantem oraz Inwestorem. Wykonawcy prace muszą wykonać z należytą starannością zgodnie ze sztuką budowlaną, stolarską, wiedzą techniczną oraz obowiązującym prawem.



KONCEPCYJNY PROJEKT ARANŻACJI WNEȚRZ, KLUB MALUCHA, CIECHOMIN 43			NUMER RYSUNKU:	PODPIS:
			18	Jarosław Zawadzki
INWESTOR:	AUTOR PROJEKTU:	FAZA:		
Gmina Wola Mysłowska 57, 21-426 Wola Mysłowska	JAROSŁAW ZAWADZKI, projektant wnętrz	0/8 WC Niepełnosprawni		
			DATA:	
			06.2025	

AB

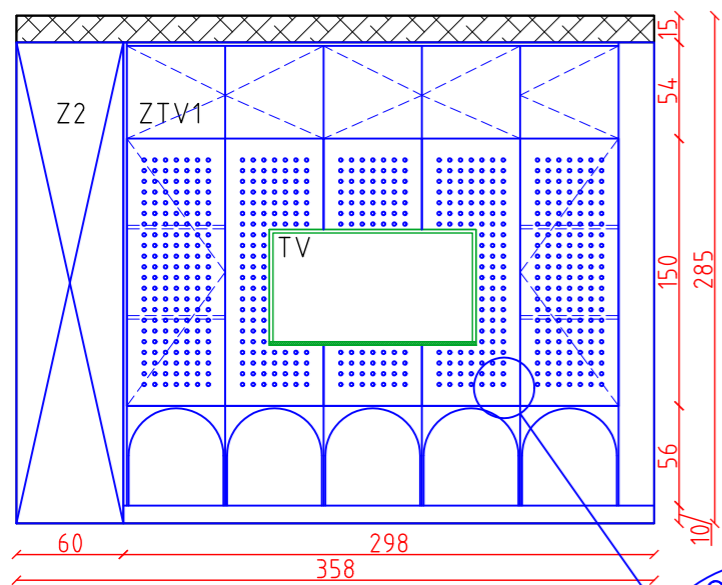

BC

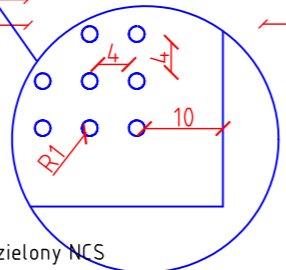
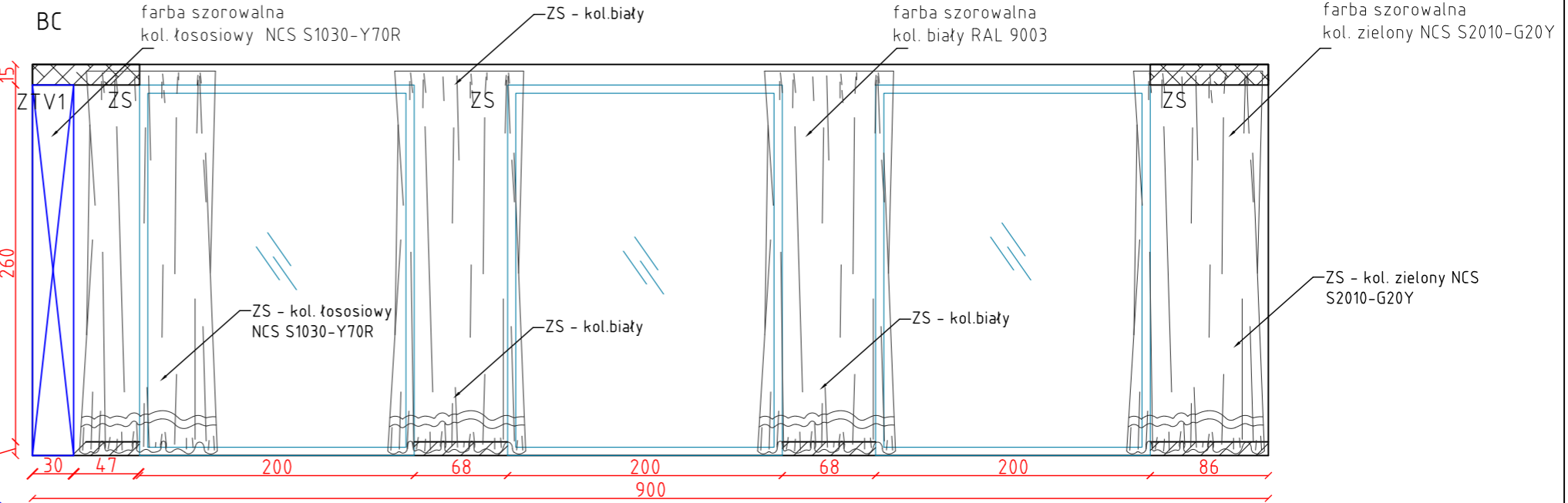

CD

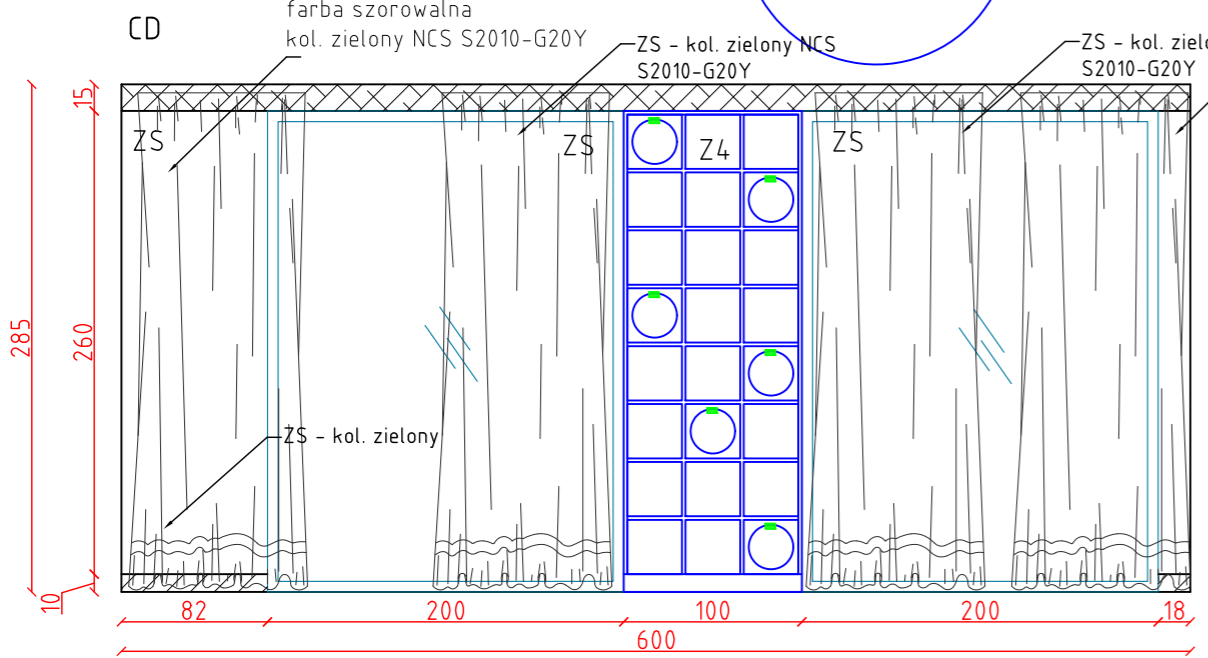

DE

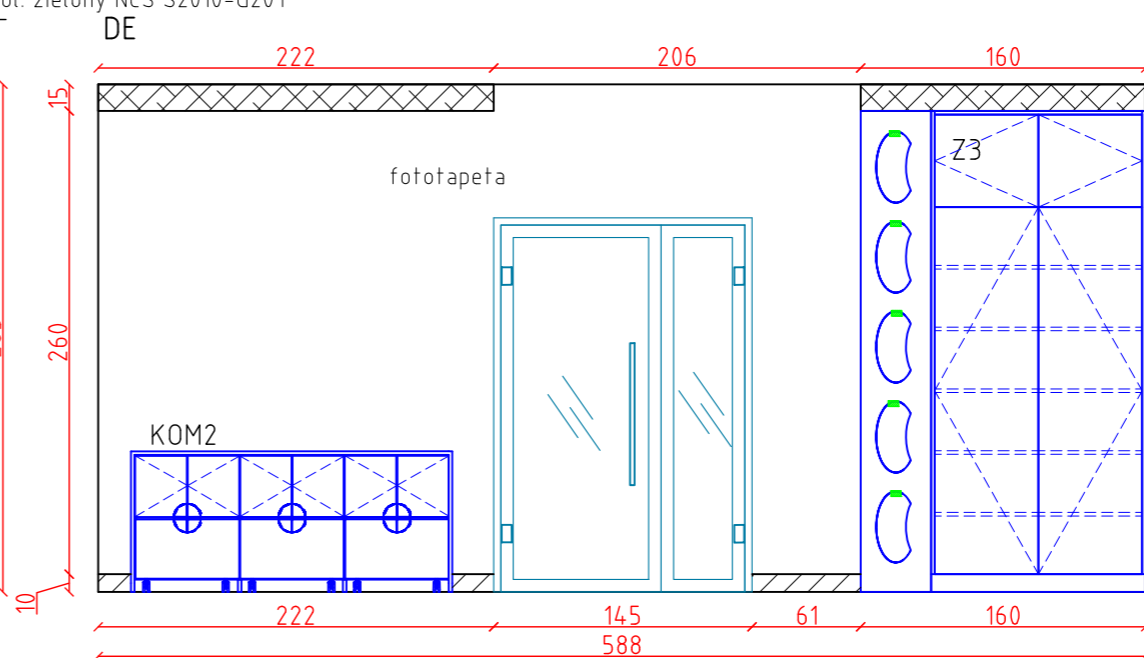

- ZTV1 Zabudow meblowa z telewizorem, kol. łososiowy NCS S1030-Y70R
- KOM2 Zabudowa melowa - komoda, kol. dąb naturalny + biały
- Z2 Zabudowa meblowa - wysoka, kol. łososiowy NCS S1030-Y70R
- Z3 Zabudowa meblowa - wysoka, kol. łososiowy NCS S1030-Y70R
- Z4 Zabudowa meblowa - wysoka, kol. zielony NCS S2010-G20Y + biały
- ZS Zastły
- oświetlenie meble - oczko

▨ listwa przypodłogowa, wys 10 cm, kol. biały - profil aluminiowy

▩ sufit podwieszany



UWAGA!
Wizualizacja jest integralną częścią projektu. Przed przystąpieniem do prac wykonawca zobligowany jest do wykonania własnych pomiarów oraz ewentualnej korekty, zapoznania się z częścią rysunkową oraz opisową projektu. Wszelkie wątpliwości należy skonsultować z Projektantem oraz Inwestorem. Wykonawcy prace muszą wykonać z należytą starannością zgodnie ze sztuką budowlaną, stolarską, wiedzą techniczną oraz obowiązującym prawem.

KONCEPCYJNY PROJEKT ARANŻACJI WNĘTRZ, KLUB MALUCHA, CIECHOMIN 43

INWESTOR: Gmina Wola Mysłowska 57, 21-426 Wola Mysłowska	AUTOR PROJEKTU: JAROSŁAW ZAWADZKI, projektant wnętrz	FAZA: 0/10 Sala konsumpcji A DATA: 06.2025	NUMER RYSUNKU: 19	PODPIS: Jarosław Zawadzki
---	---	---	----------------------	------------------------------

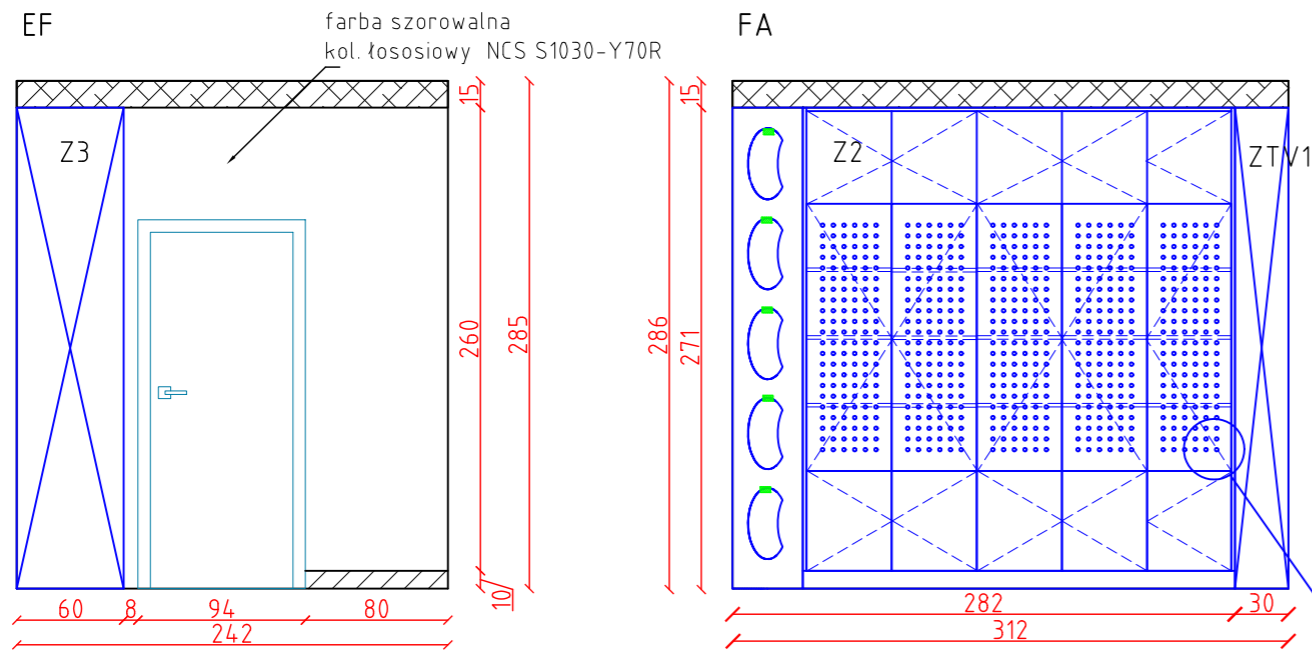

Z2 Zabudowa meblowa - wysoka, kol. łososiowy NCS S1030-Y70R
 Z3 Zabudowa meblowa - wysoka, kol. łososiowy NCS S1030-Y70R

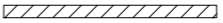
 listwa przypodłogowa, wys 10 cm, kol. biały - profil aluminiowy

 sufit podwieszany

 oświetlenie meble - oczko

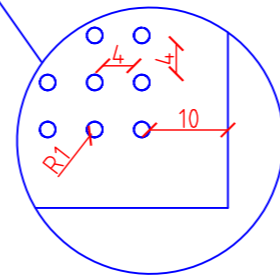

UWAGA!

Wizualizacja jest integralną częścią projektu. Przed przystąpieniem do prac wykonawca zobligowany jest do wykonania własnych pomiarów oraz ewentualnej korekty, zapoznania się z częścią rysunkową oraz opisową projektu. Wszelkie wątpliwości należy skonsultować z Projektantem oraz Inwestorem. Wykonawcy prace muszą wykonać z należytą starannością zgodnie ze sztuką budowlaną, stolarską, wiedzą techniczną oraz obowiązującym prawem.



KONCEPCYJNY PROJEKT ARANŻACJI WNEŹRZ, KLUB MALUCHA, CIECHOMIN 43

INWESTOR:
 Gmina Wola Mysłowska 57, 21-426 Wola Mysłowska

AUTOR PROJEKTU:
 JAROSŁAW ZAWADZKI, projektant wnętrz

FAZA: 0/9 Sala konsumpcji B
 DATA: 06.2025

NUMER RYSUNKU: 20
 PODPIS: Jarosław Zawadzki

AB

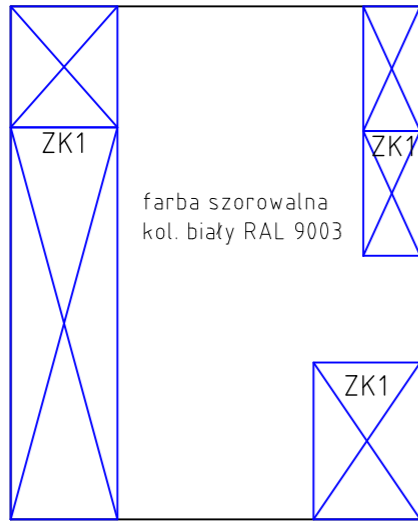

BC

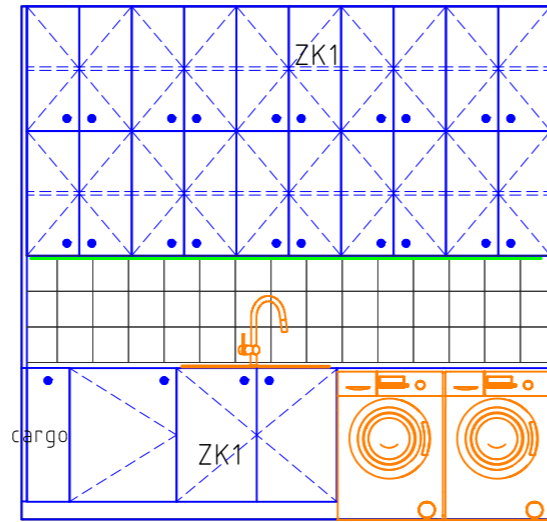

ZK1 Zabudowa kuchenna

□ płytki ścienna, ceramiczna 20x20 cm

— oświetlenie - taśma LED

CD

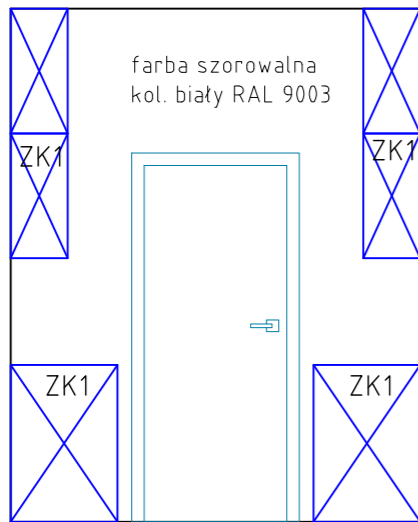

DA

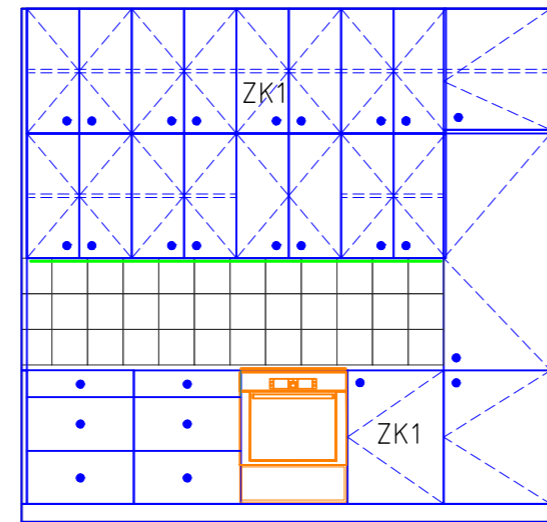

UWAGA!

Wizualizacja jest integralną częścią projektu. Przed przystąpieniem do prac wykonawca zobligowany jest do wykonania własnych pomiarów oraz ewentualnej korekty, zapoznania się z częścią rysunkową oraz opisową projektu. Wszelkie wątpliwości należy skonsultować z Projektantem oraz Inwestorem. Wykonawcy prace muszą wykonać z należytą starannością zgodnie ze sztuką budowlaną, stolarską, wiedzą techniczną oraz obowiązującym prawem.



1 metr

KONCEPCYJNY PROJEKT ARANŻACJI WNĘTRZ, KLUB MALUCHA, CIECHOMIN 43

INWESTOR:
Gmina Wola Mysłowska 57, 21-426 Wola Mysłowska

AUTOR PROJEKTU:
JAROSŁAW ZAWADZKI, projektant wnętrz

FAZA: 0/11 Zmywalnia + Kuchnia
DATA: 02.2025

NUMER RYSUNKU:

21

PODPIS:

Jarosław Zawadzki

AB

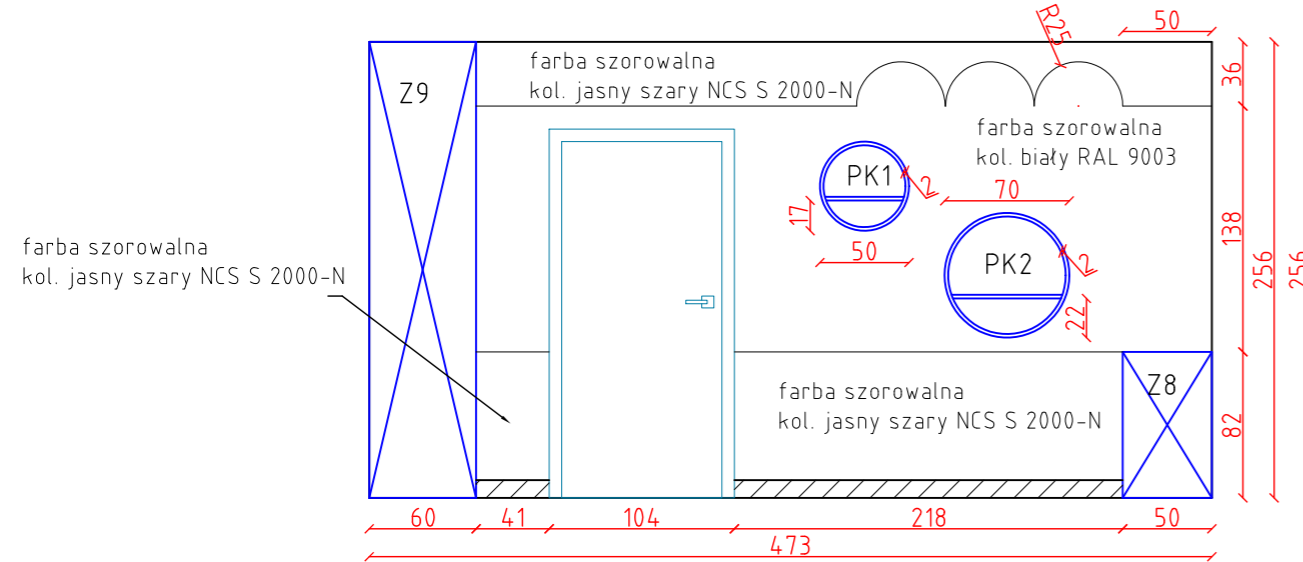

BC

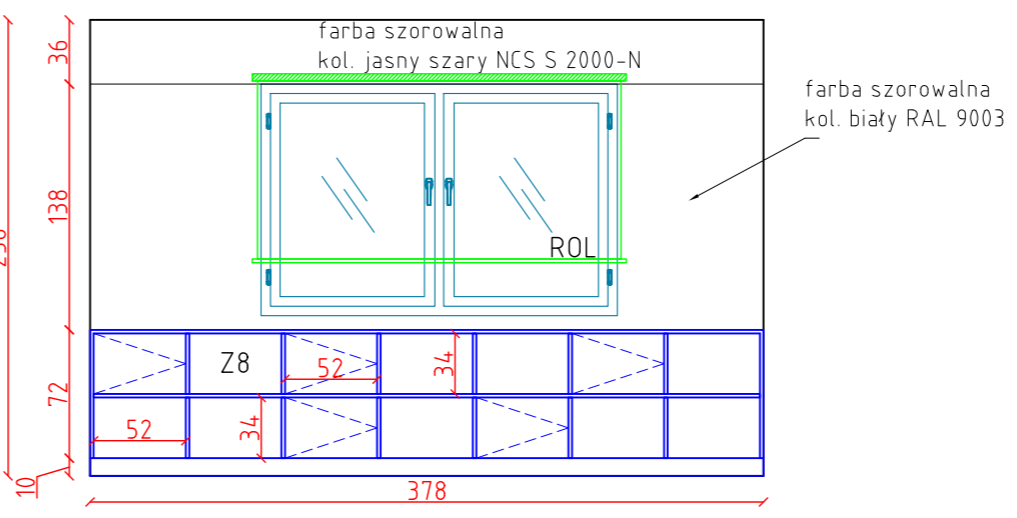

CD

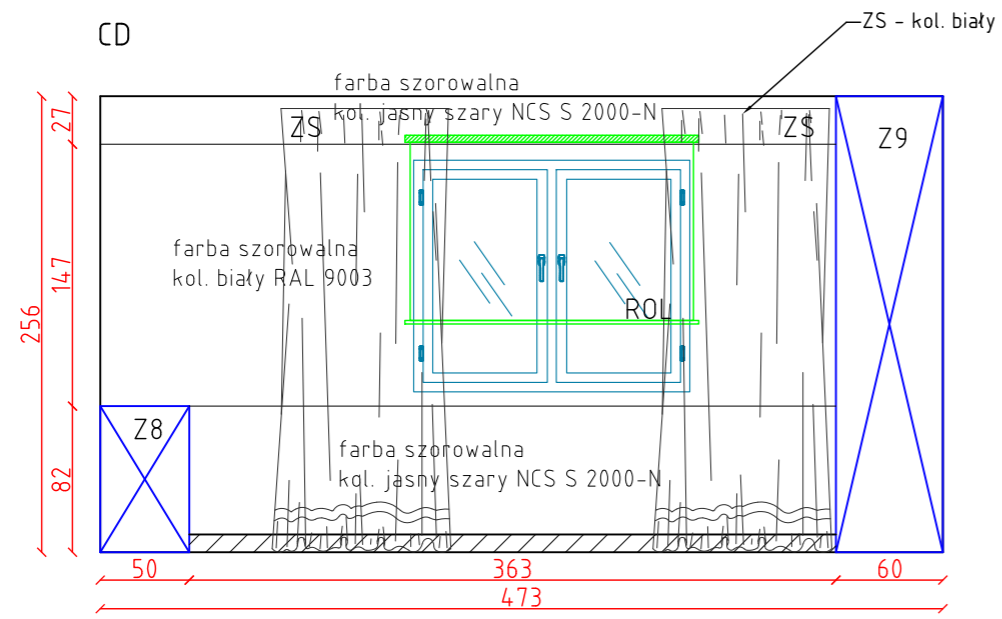

DA

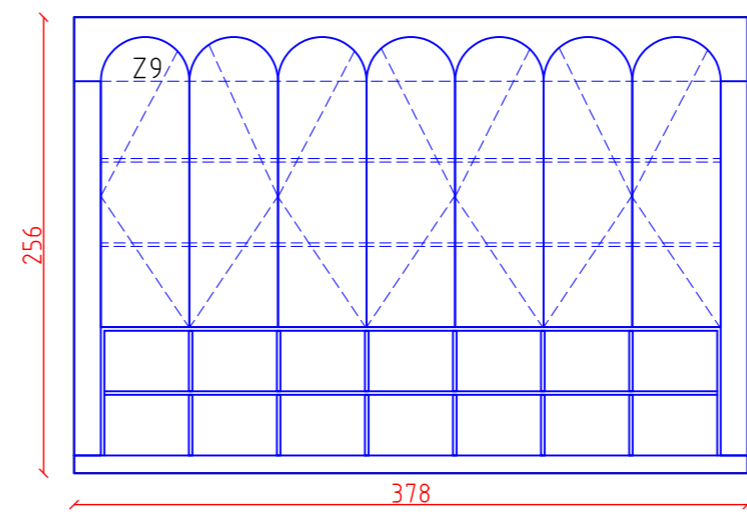

- Z8 Zabudowa meblowa - niska, kol. jasny szary NCS S 2000-N, szafki kol. biały
 - Z9 Zabudowa meblowa - wysoka, kol. jasny szary NCS S 2000-N, kol. biały
 - PK1 Półka wisząca - okrągła, kol. jasny szary NCS S 2000-N
 - PK2 Półka wisząca - okrągła, łososiowy NCS S1030-Y70R
 - ZS Zastona
 - ROL Roleta
- listwa przypodłogowa, wys 10 cm, kol. biały - profil aluminiowy

UWAGA!
 Wizualizacja jest integralną częścią projektu. Przed przystąpieniem do prac wykonawca zobligowany jest do wykonania własnych pomiarów oraz ewentualnej korekty, zapoznania się z częścią rysunkową oraz opisową projektu. Wszelkie wątpliwości należy skonsultować z Projektantem oraz Inwestorem. Wykonawcy prace muszą wykonać z należytą starannością zgodnie ze sztuką budowlaną, stolarską, wiedzą techniczną oraz obowiązującym prawem.



KONCEPCYJNY PROJEKT ARANŻACJI WNĘTRZ, KLUB MALUCHA, CIECHOMIN 43

INWESTOR: Gmina Wola Mystowska 57, 21-426 Wola Mystowska	AUTOR PROJEKTU: JAROSŁAW ZAWADZKI, projektant wnętrz	FAZA: 1/1 Pomieszczenie mag. na przybory dydaktyczne DATA: 06.2025	NUMER RYSUNKU: 22	PODPIS: Jarosław Zawadzki
---	---	---	----------------------	------------------------------

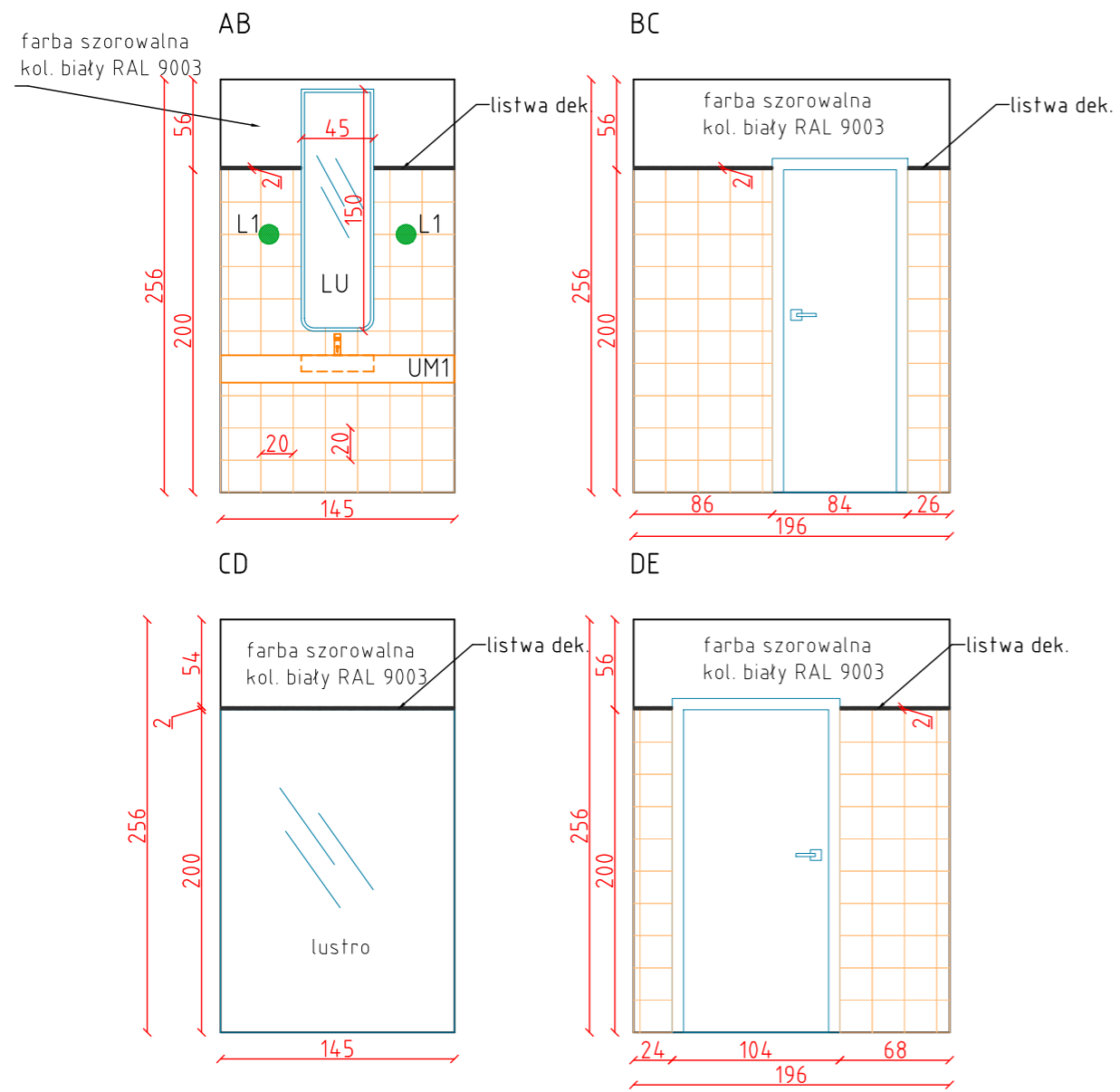

□ płytki ścienna, ceramiczna 20x20 cm kol. łososiowy (mat)

— listwa dekoracyjna, metalowa, wys 2 cm, kol. czarny

L1 Kinkiet

UM1 Umywalka kompozytowa, mineralno - akrylowa

LU Lustro wiszące

UWAGA!

Wizualizacja jest integralną częścią projektu. Przed przystąpieniem do prac wykonawca zobligowany jest do wykonania własnych pomiarów oraz ewentualnej korekty, zapoznania się z częścią rysunkową oraz opisową projektu. Wszelkie wątpliwości należy skonsultować z Projektantem oraz Inwestorem. Wykonawcy prace muszą wykonać z należytą starannością zgodnie ze sztuką budowlaną, stolarską, wiedzą techniczną oraz obowiązującym prawem.

1 metr

KONCEPCYJNY PROJEKT ARANŻACJI WNEŹRZ, KLUB MALUCHA, CIECHOMIN 43

INWESTOR:

Gmina Wola Mystowska 57, 21-426 Wola Mystowska

AUTOR PROJEKTU:

JAROSŁAW ZAWADZKI, projektant wnętrz

FAZA: 1/2 WC A

DATA: 06.2025

NUMER RYSUNKU:

23

PODPIS:

Jarosław Zawadzki

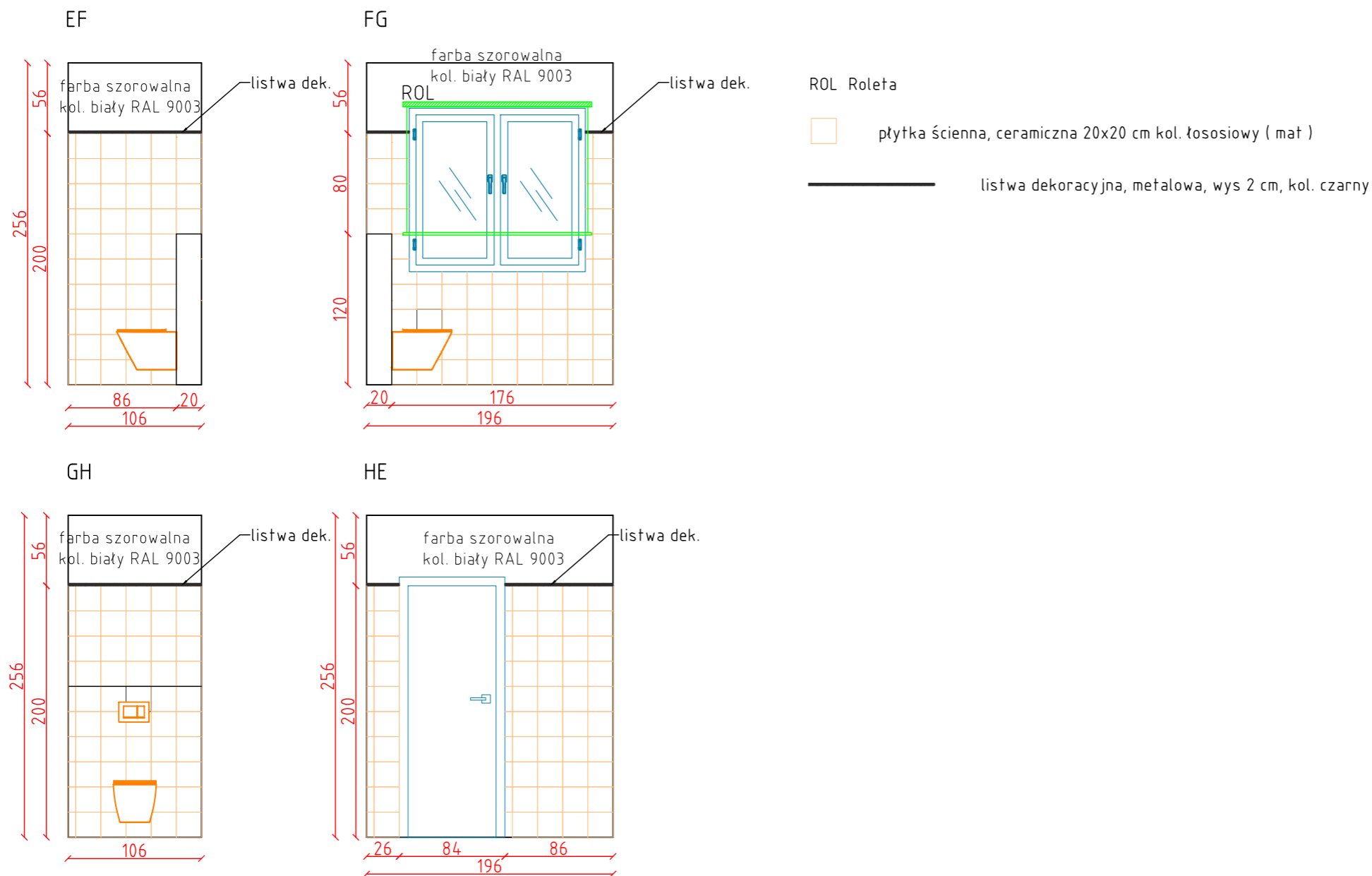

UWAGA!

Wizualizacja jest integralną częścią projektu. Przed przystąpieniem do prac wykonawca zobligowany jest do wykonania własnych pomiarów oraz ewentualnej korekty, zapoznania się z częścią rysunkową oraz opisową projektu. Wszelkie wątpliwości należy skonsultować z Projektantem oraz Inwestorem. Wykonawcy prace muszą wykonać z należytą starannością zgodnie ze sztuką budowlaną, stolarską, wiedzą techniczną oraz obowiązującym prawem.



KONCEPCYJNY PROJEKT ARANŻACJI WNEŹRZ, KLUB MALUCHA, CIECHOMIN 43

INWESTOR:

Gmina Wola Mysłowska 57, 21-426 Wola Mysłowska

AUTOR PROJEKTU:

JAROSŁAW ZAWADZKI, projektant wnętrz

FAZA: 1/2 WC B

DATA: 06.2025

NUMER RYSUNKU:

24

PODPIS:

Jarosław Zawadzki

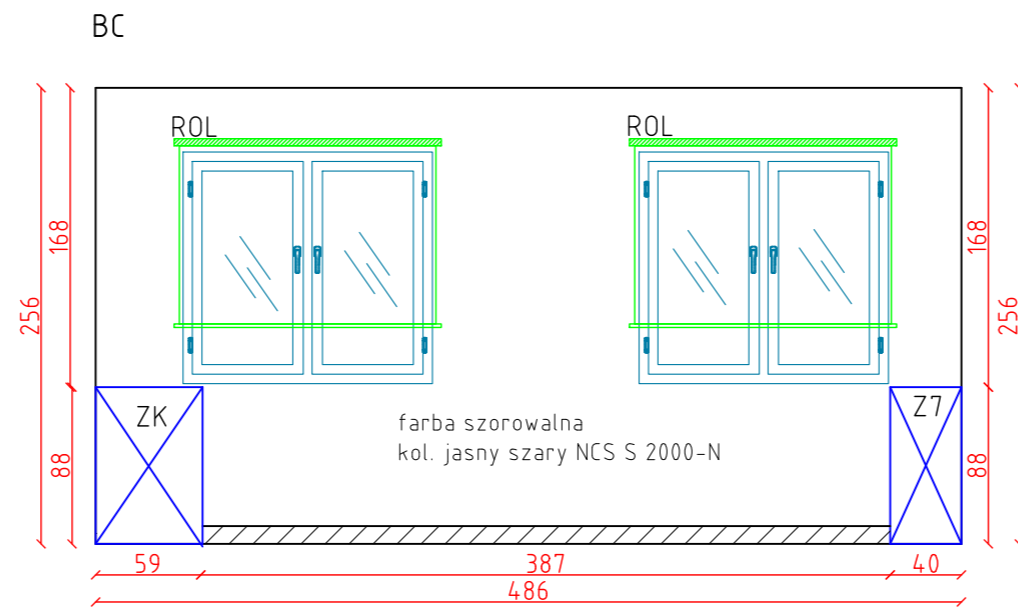
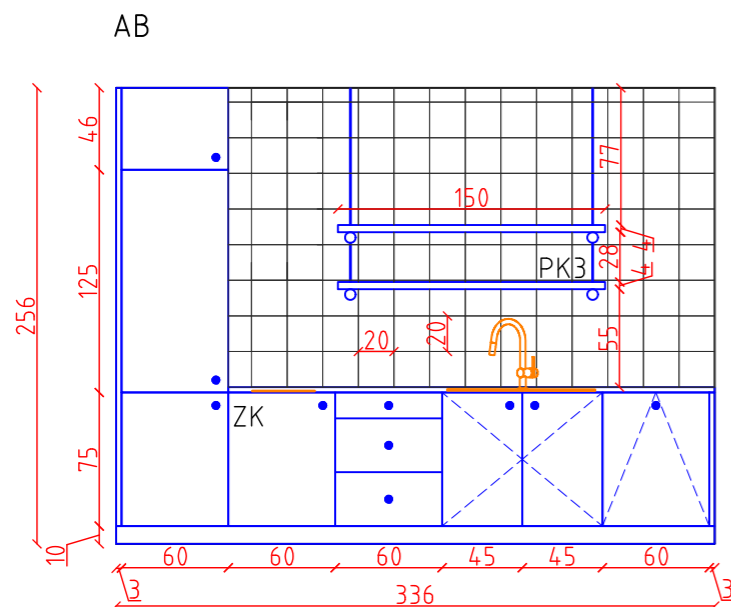

Z6 Zabudowa meblowa - wysoka, kol. dąb naturalny, otwarte półki kol. jasny szary NCS S 2000-N
 Z7 Zabudowa meblowa - niska, kol. dąb naturalny
 PK3 Półki wiszące, kol. dąb naturalny
 ROL Roleta

 listwa przypodłogowa, wys 10 cm, kol. biały - profil aluminiowy

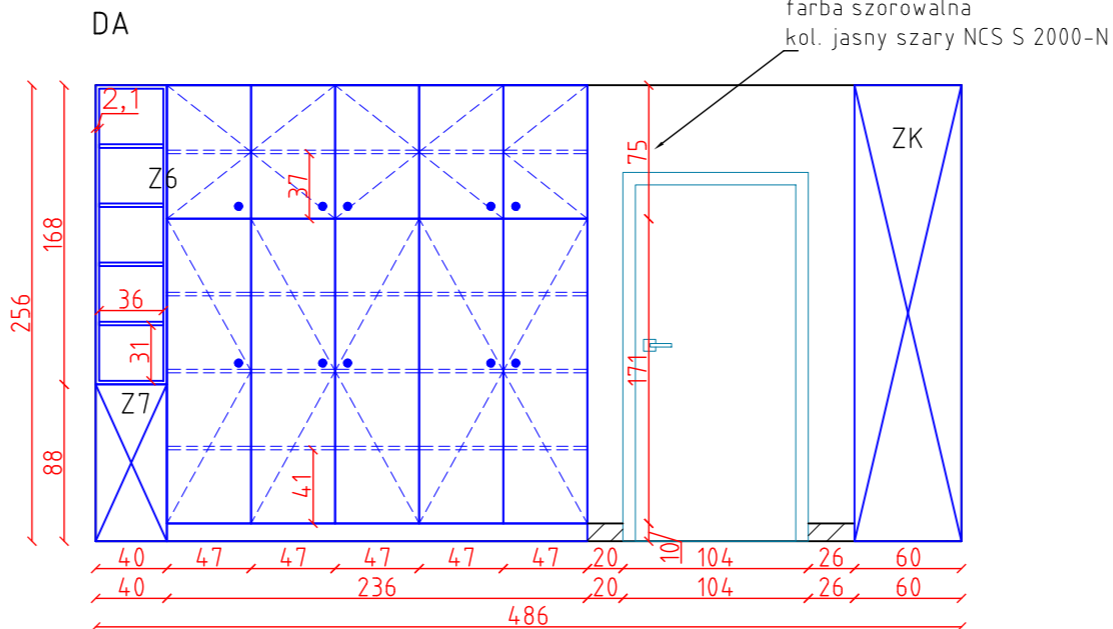
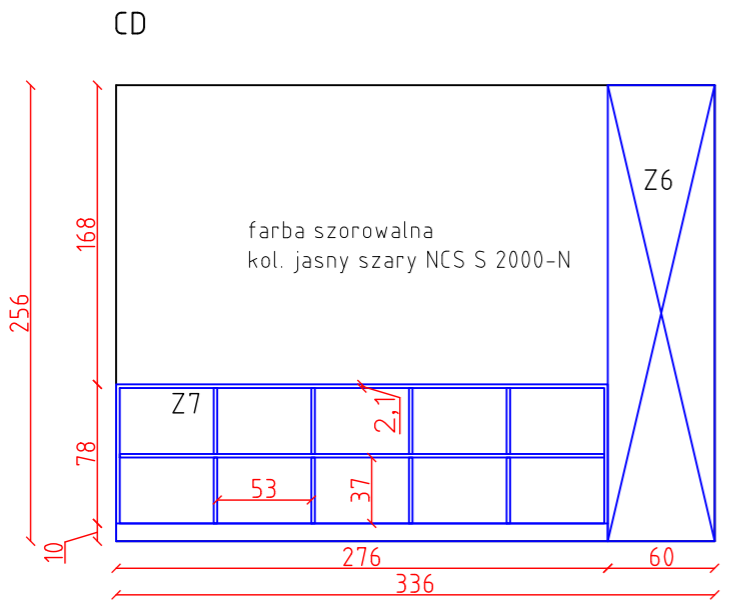

UWAGA!
 Wizualizacja jest integralną częścią projektu. Przed przystąpieniem do prac wykonawca zobligowany jest do wykonania własnych pomiarów oraz ewentualnej korekty, zapoznania się z częścią rysunkową oraz opisową projektu. Wszelkie wątpliwości należy skonsultować z Projektantem oraz Inwestorem. Wykonawcy prace muszą wykonać z należytą starannością zgodnie ze sztuką budowlaną, stolarską, wiedzą techniczną oraz obowiązującym prawem.



KONCEPCYJNY PROJEKT ARANŻACJI WNEȚRZ, KLUB MALUCHA, CIECHOMIN 43			NUMER RYSUNKU:	PODPIS:
			25	Jarosław Zawadzki
INWESTOR:	AUTOR PROJEKTU:	FAZA:		
Gmina Wola Mysłowska 57, 21-426 Wola Mysłowska	JAROSŁAW ZAWADZKI, projektant wnętrz	1/3 Pomieszczenie socjalne		
			DATA:	
			06.2025	

AB

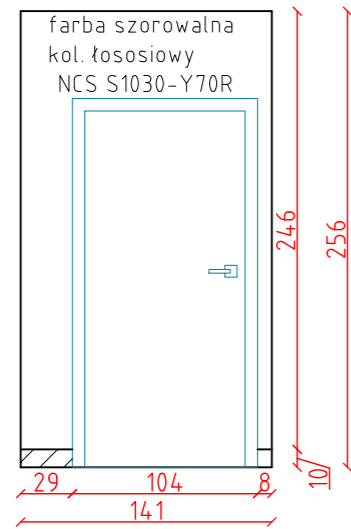

BC

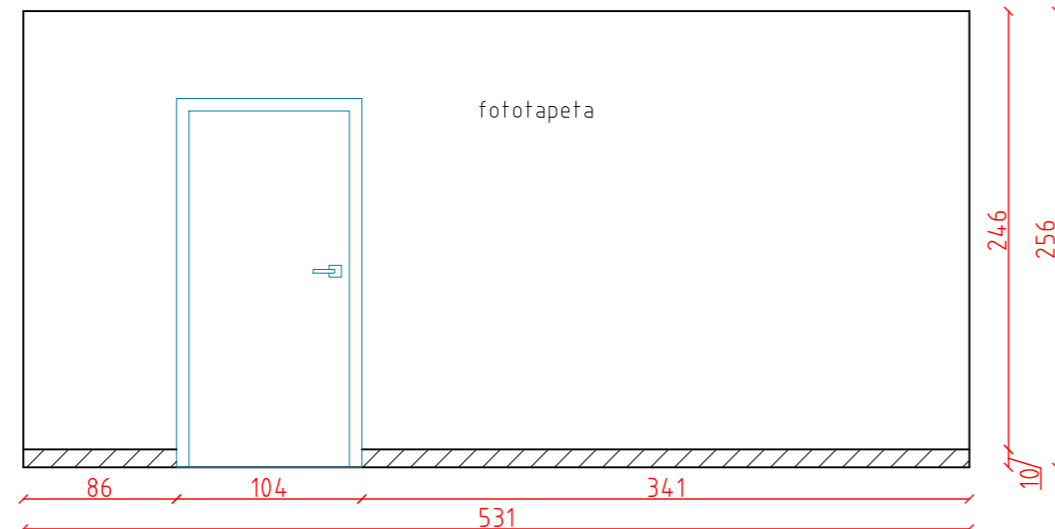

CD

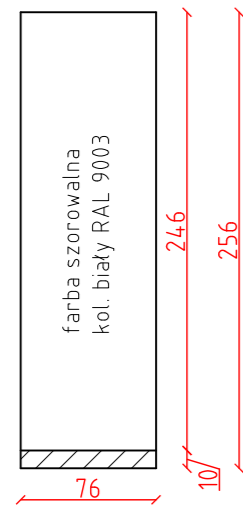

DE

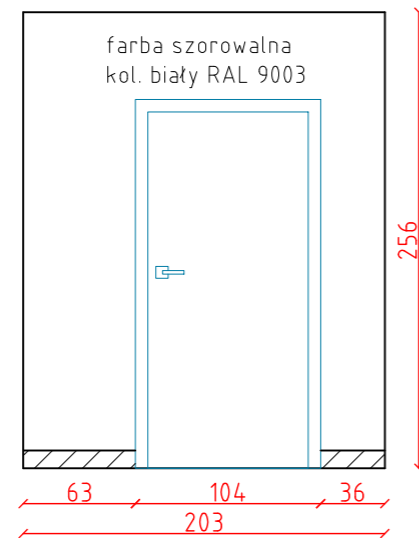

EF

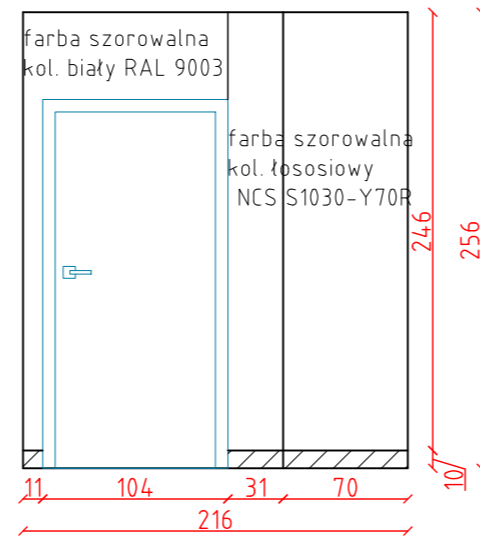

UWAGA!

Wizualizacja jest integralną częścią projektu. Przed przystąpieniem do prac wykonawca zobligowany jest do wykonania własnych pomiarów oraz ewentualnej korekty, zapoznania się z częścią rysunkową oraz opisową projektu. Wszelkie wątpliwości należy skonsultować z Projektantem oraz Inwestorem. Wykonawcy prace muszą wykonać z należytą starannością zgodnie ze sztuką budowlaną, stolarską, wiedzą techniczną oraz obowiązującym prawem.



KONCEPCYJNY PROJEKT ARANŻACJI WNEŹRZ, KLUB MALUCHA, CIECHOMIN 43

NUMER RYSUNKU:

PODPIS:

26

Jarosław Zawadzki

INWESTOR:

AUTOR PROJEKTU:

FAZA: 1/4 Korytarz A

Gmina Wola Mysłowska 57, 21-426 Wola Mysłowska

JAROSŁAW ZAWADZKI, projektant wnętrz

DATA: 06.2025

FA

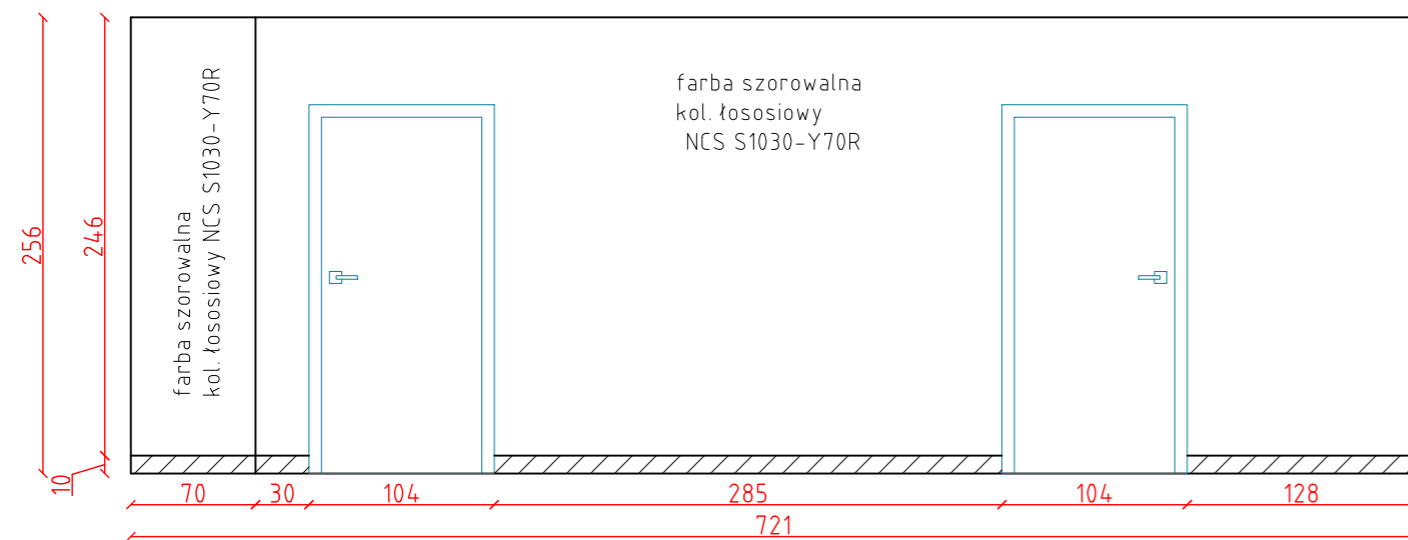

UWAGA!

Wizualizacja jest integralną częścią projektu. Przed przystąpieniem do prac wykonawca zobligowany jest do wykonania własnych pomiarów oraz ewentualnej korekty, zapoznania się z częścią rysunkową oraz opisową projektu. Wszelkie wątpliwości należy skonsultować z Projektantem oraz Inwestorem. Wykonawcy prace muszą wykonać z należytą starannością zgodnie ze sztuką budowlaną, stolarską, wiedzą techniczną oraz obowiązującym prawem.



1 metr

KONCEPCYJNY PROJEKT ARANŻACJI WNEŹTRZ, KLUB MALUCHA, CIECHOMIN 43

NUMER RYSUNKU:

PODPIS:

27

Jarosław Zawadzki

INWESTOR:

AUTOR PROJEKTU:

FAZA: 1/4 Korytarz B

Gmina Wola Mysłowska 57, 21-426 Wola Mysłowska

JAROSŁAW ZAWADZKI, projektant wnętrz

DATA: 06.2025

AB

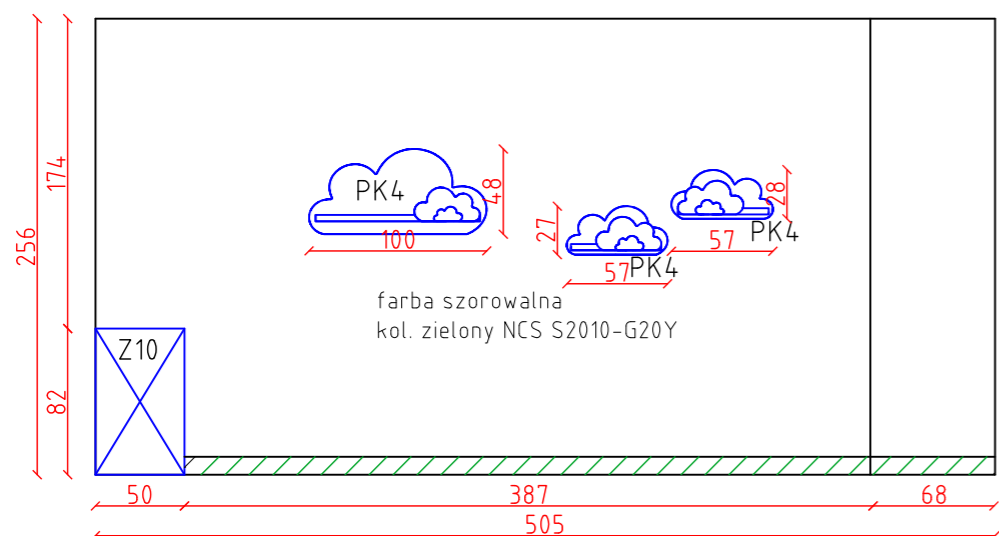

BC

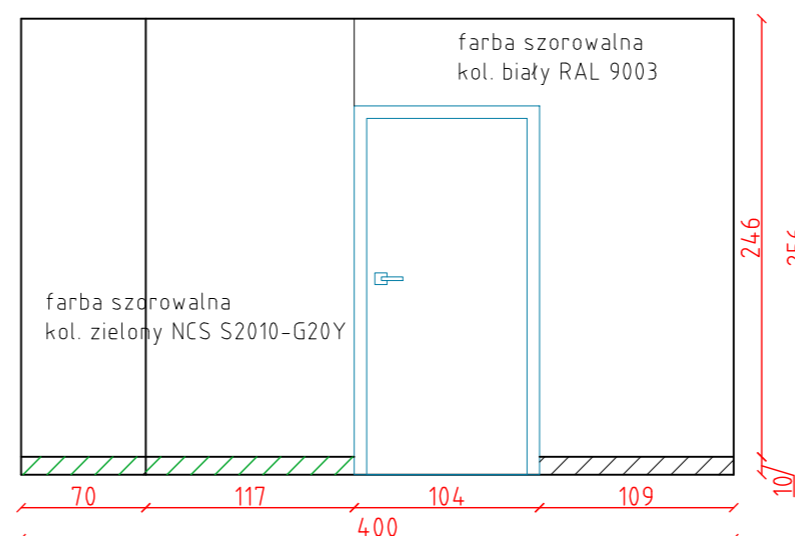

CD

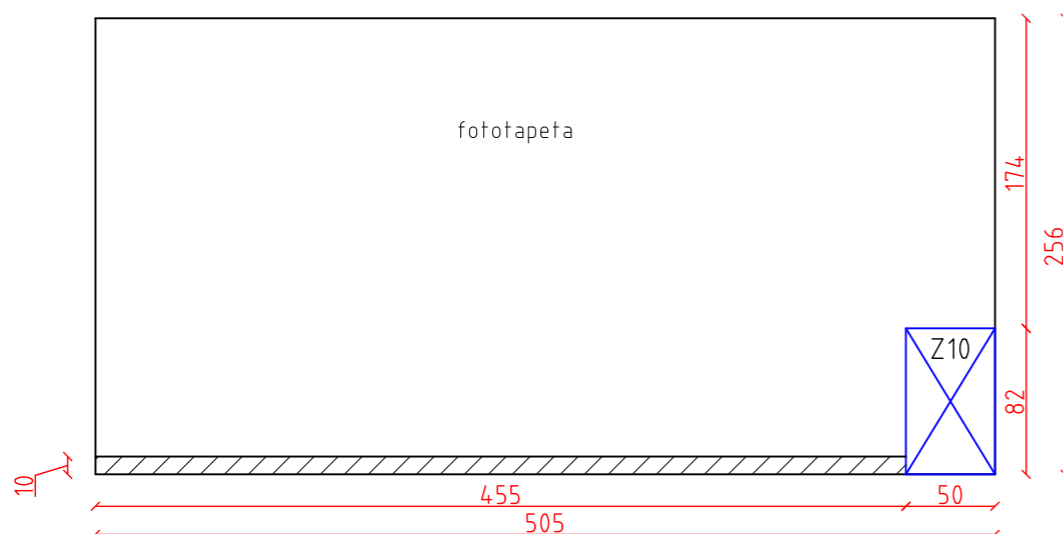

DA

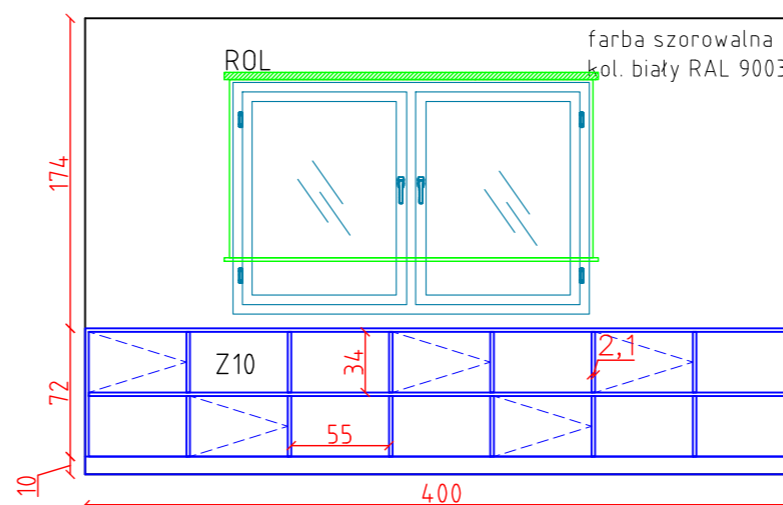

Z10 Zabudowa meblowa - niska, kol. dąb naturalny,
kol. zielony NCS S2010-G20Y
PK4 Półki wiszące - chmurki, kol. biały
ROL Roleta

listwa przypodłogowa , wys 10 cm, kol.
biały - profil aluminiowy

listwa przypodłogowa , wys 10 cm, kol. kol.
zielony NCS S2010-G20Y - profil aluminiowy

UWAGA!

Wizualizacja jest integralną częścią projektu. Przed przystąpieniem do prac wykonawca zobligowany jest do wykonania własnych pomiarów oraz ewentualnej korekty, zapoznania się z częścią rysunkową oraz opisową projektu. Wszelkie wątpliwości należy skonsultować z Projektantem oraz Inwestorem. Wykonawcy prace muszą wykonać z należytą starannością zgodnie ze sztuką budowlaną, stolarską, wiedzą techniczną oraz obowiązującym prawem.



KONCEPCYJNY PROJEKT ARANŻACJI WNĘTRZ, KLUB MALUCHA, CIECHOMIN 43

NUMER RYSUNKU: PODPIS:

28

Jarosław Zawadzki

INWESTOR:
Gmina Wola Mystowska 57, 21-426 Wola Mystowska

AUTOR PROJEKTU:
JAROSŁAW ZAWADZKI, projektant wnętrz

FAZA: 1/5 Pomieszczenie gospodarcze
DATA: 06.2025

AB

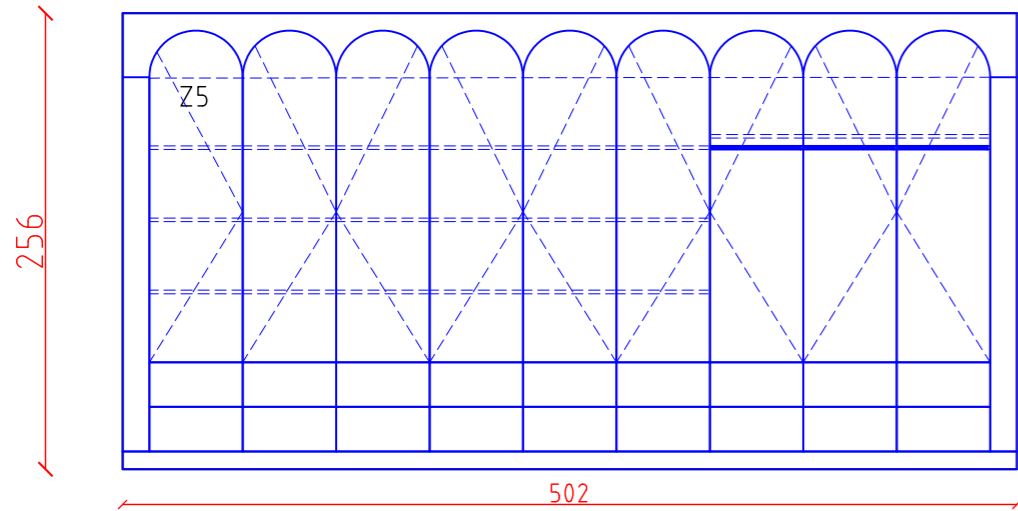

Z5 Zabudowa meblowa - wysoka, kol. jasny szary
 NCS S 2000-N, kol. ciemny szary NCS S 6000-N
 DK1 Dekor ścienny - podświetlany

 listwa przypodłogowa, wys 10 cm, kol. biały - profil aluminiowy

BC

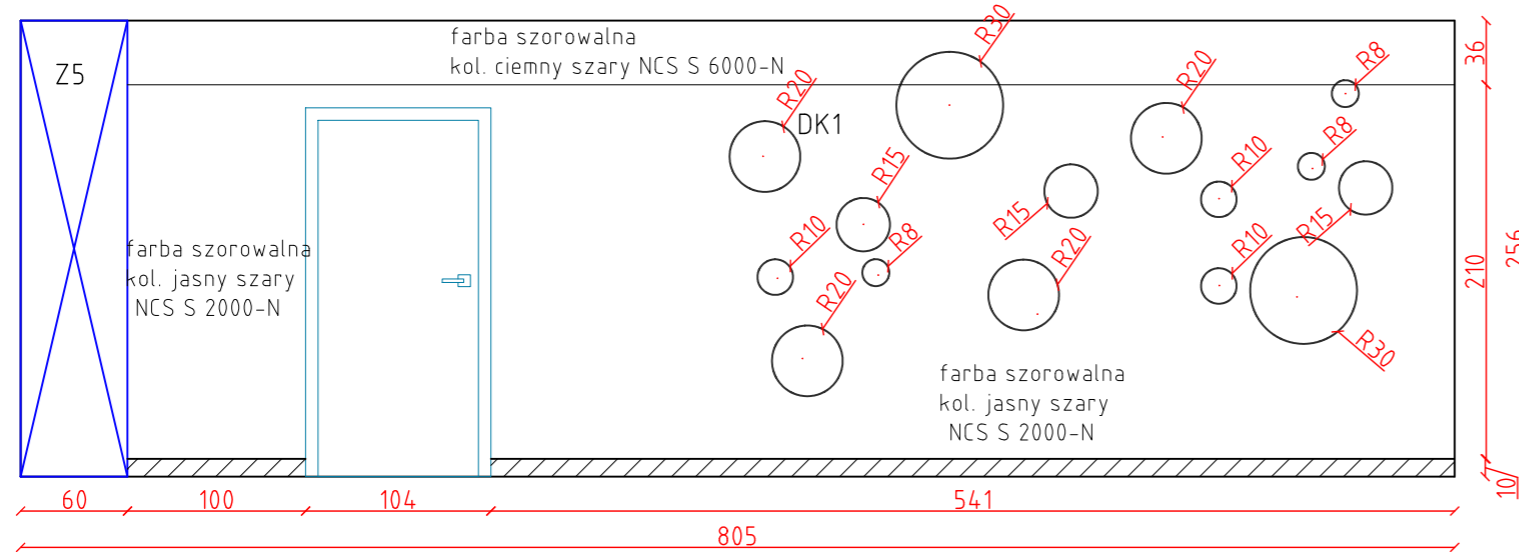

kolorystyka podświetlanych dekorów

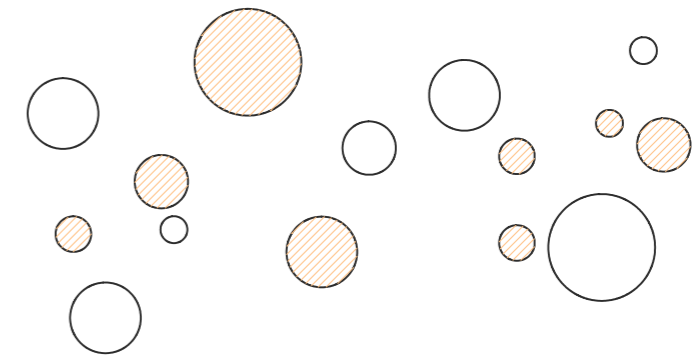

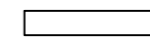
 kolor łososiowy NCS S1030-Y70R

 kolor jasny łososiowy

UWAGA!

Wizualizacja jest integralną częścią projektu. Przed przystąpieniem do prac wykonawca zobligowany jest do wykonania własnych pomiarów oraz ewentualnej korekty, zapoznania się z częścią rysunkową oraz opisową projektu. Wszelkie wątpliwości należy skonsultować z Projektantem oraz Inwestorem. Wykonawcy prace muszą wykonać z należytą starannością zgodnie ze sztuką budowlaną, stolarską, wiedzą techniczną oraz obowiązującym prawem.



KONCEPCYJNY PROJEKT ARANŻACJI WNEŹRZ, KLUB MALUCHA, CIECHOMIN 43

INWESTOR:
 Gmina Wola Mysłowska 57, 21-426 Wola Mysłowska

AUTOR PROJEKTU:
 JAROSŁAW ZAWADZKI, projektant wnętrz

FAZA: 1/6 Pomieszczenie szatni A
 DATA: 06.2025

NUMER RYSUNKU:

29

PODPIS:

Jarosław Zawadzki

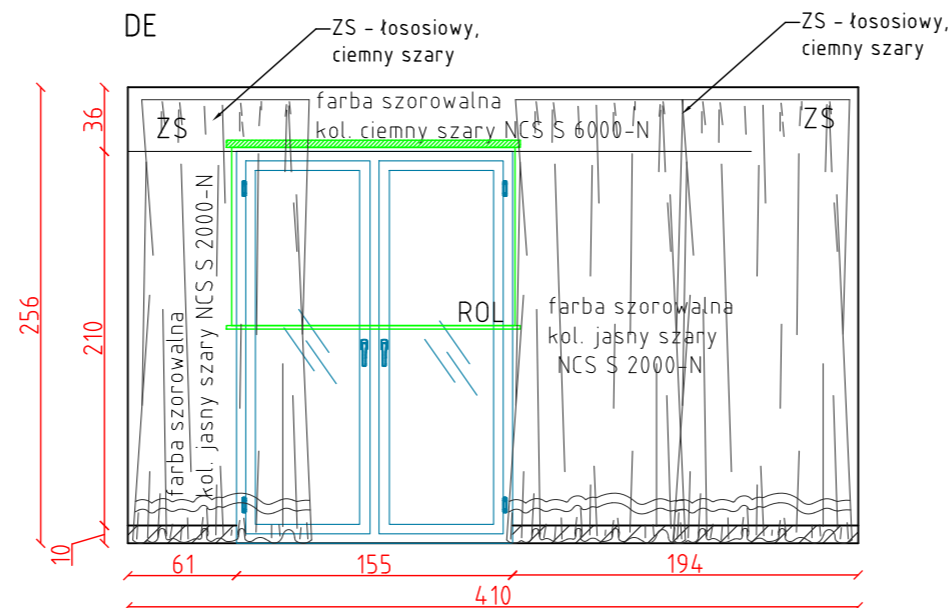
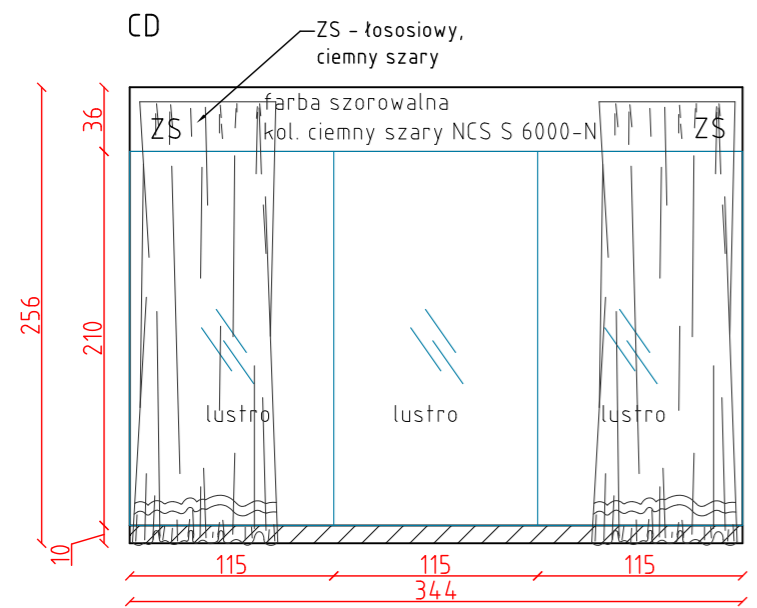

Z5 Zabudowa meblowa - wysoka, kol. jasny szary
NCS S 2000-N, kol. ciemny szary NCS S 6000-N

ZS Zastłony
ROL Roleta

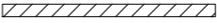
 listwa przypodłogowa, wys 10 cm, kol. biały - profil aluminiowy

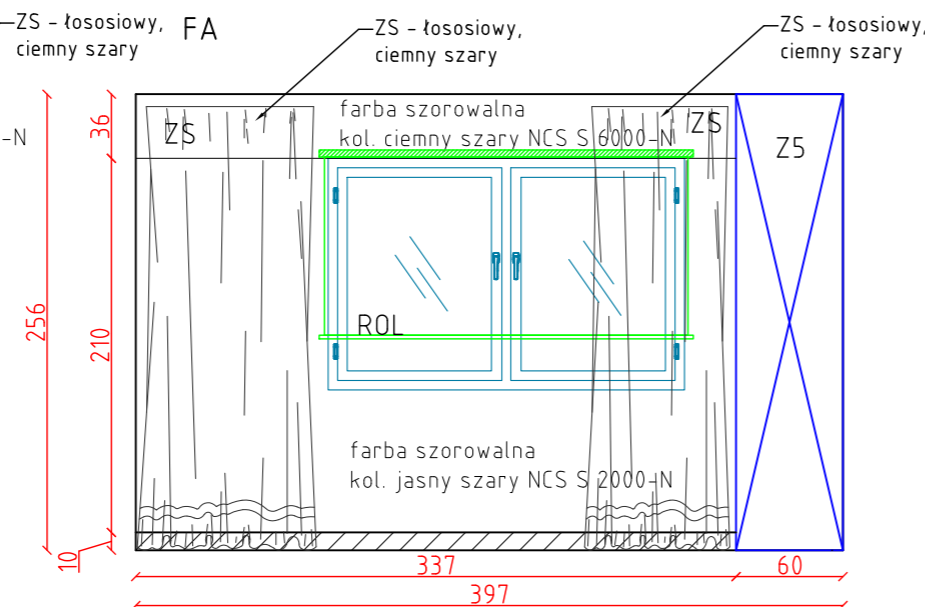
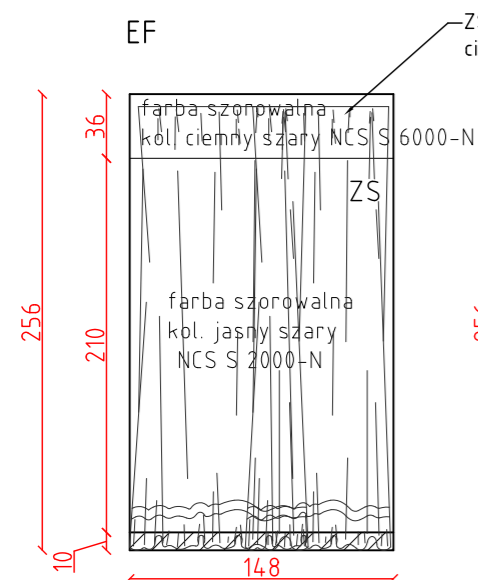

UWAGA!

Wizualizacja jest integralną częścią projektu. Przed przystąpieniem do prac wykonawca zobligowany jest do wykonania własnych pomiarów oraz ewentualnej korekty, zapoznania się z częścią rysunkową oraz opisową projektu. Wszelkie wątpliwości należy skonsultować z Projektantem oraz Inwestorem. Wykonawcy prace muszą wykonać z należytą starannością zgodnie ze sztuką budowlaną, stolarską, wiedzą techniczną oraz obowiązującym prawem.



KONCEPCYJNY PROJEKT ARANŻACJI WNETRZ, KLUB MALUCHA, CIECHOMIN 43

INWESTOR:
Gmina Wola Mysłowska 57, 21-426 Wola Mysłowska

AUTOR PROJEKTU:
JAROSŁAW ZAWADZKI, projektant wnętrz

FAZA: 1/6 Pomieszczenie szatni B
DATA: 06.2025

NUMER RYSUNKU:

30

PODPIS:

Jarosław Zawadzki