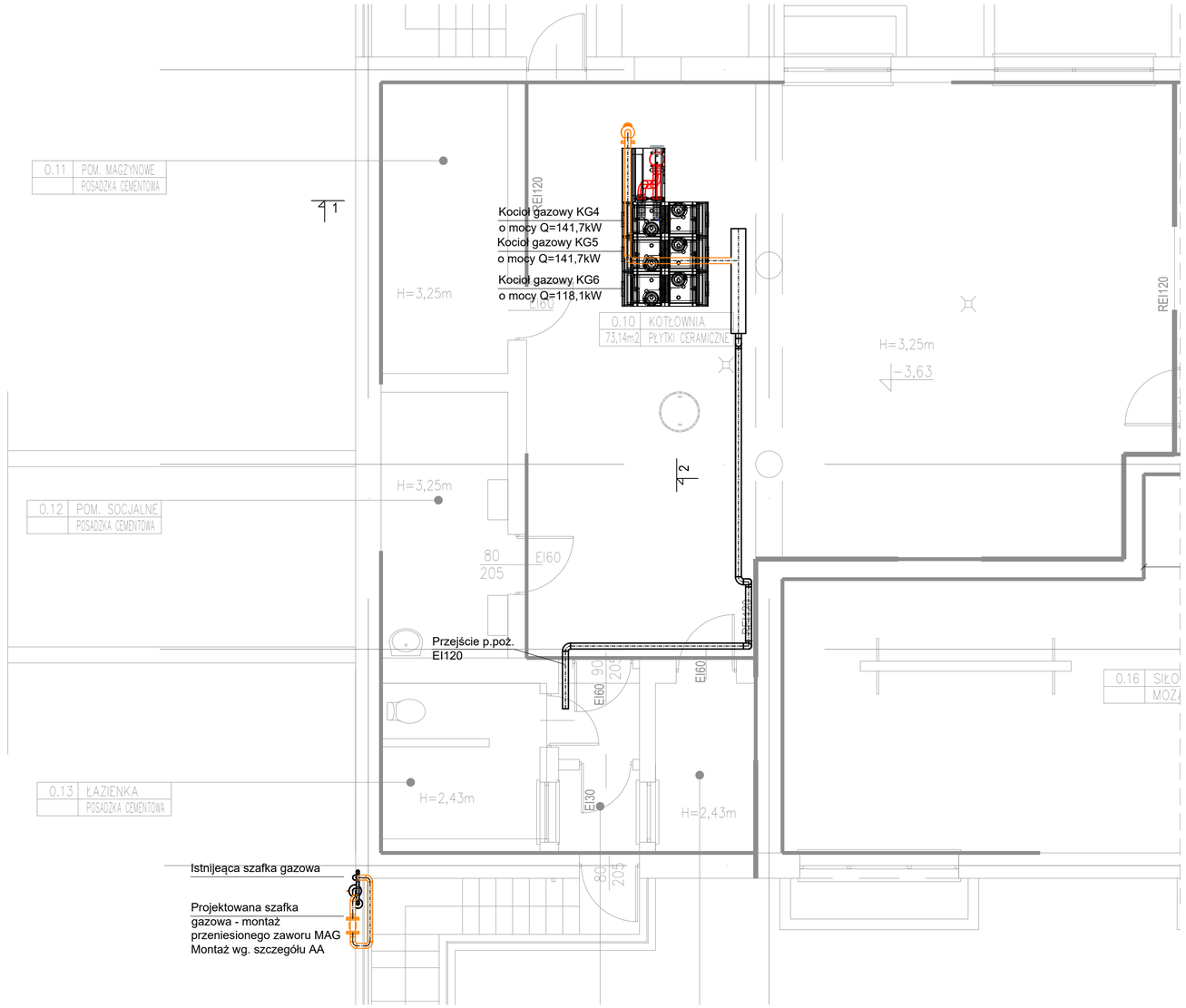

Przekrój 2-2

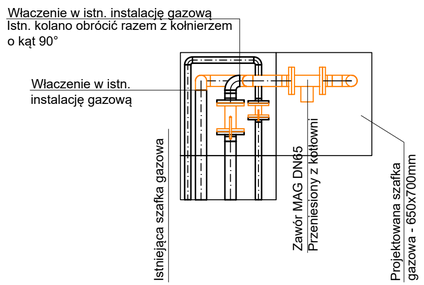

Szczegół AA

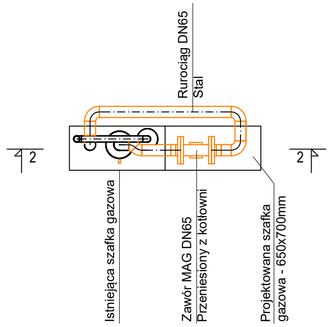

Przekrój 1-1
Skala 1:50

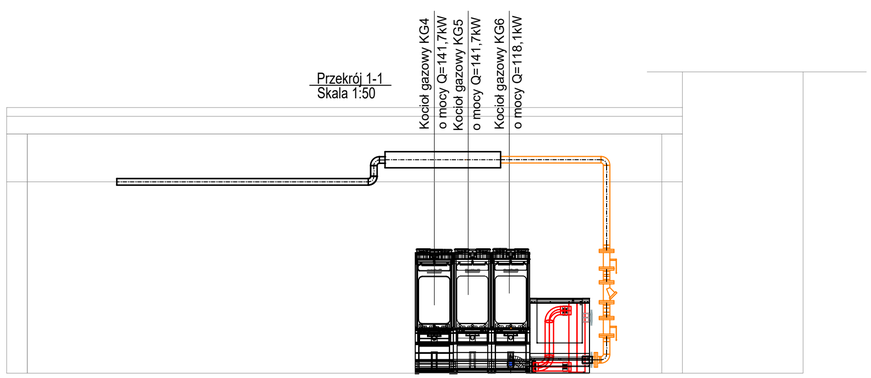

Projektował: Marcin Kryczka	Nr uprawnień: LUB/0262/PBS/22	Podpis
Sprawdził: Jarosław Tyszko	Nr uprawnień: MAZ/0476/PWOS/05	Podpis

Jednostka projektowa:
KTM PROJEKT
Marcin Kryczka
24-100 Puławy,
ul. Zielona 10
biuro@ktmprojekt.pl
tel. 501-761-441

Tytuł projektu
Przebudowa kotłowni gazowej

Adres inwestycji
Szkoła Podstawowa im. Józefa Piłsudskiego w Jastkowie
21-002 Panieńszczyzna, ul. Warszawska 43 dz. ewid. nr 41/9

Zamawiający
Inwestor
Gmina Jastków, 21-002 Jastków, Panieńszczyzna ul. Chmielowa 3

Nr dokumentacji
S-07.100-10.00

Nazwa rysunku
Instalacja gazowa
Rzut kotłowni. Szczegół AA, Przekrój 1-1, 2-2

Nr rysunku S-07.100-10.15		Rewizja 1
Podziałka 1:50/1:25	Stadium PT	Strona