

B1 - BUDYNEK STODOŁY

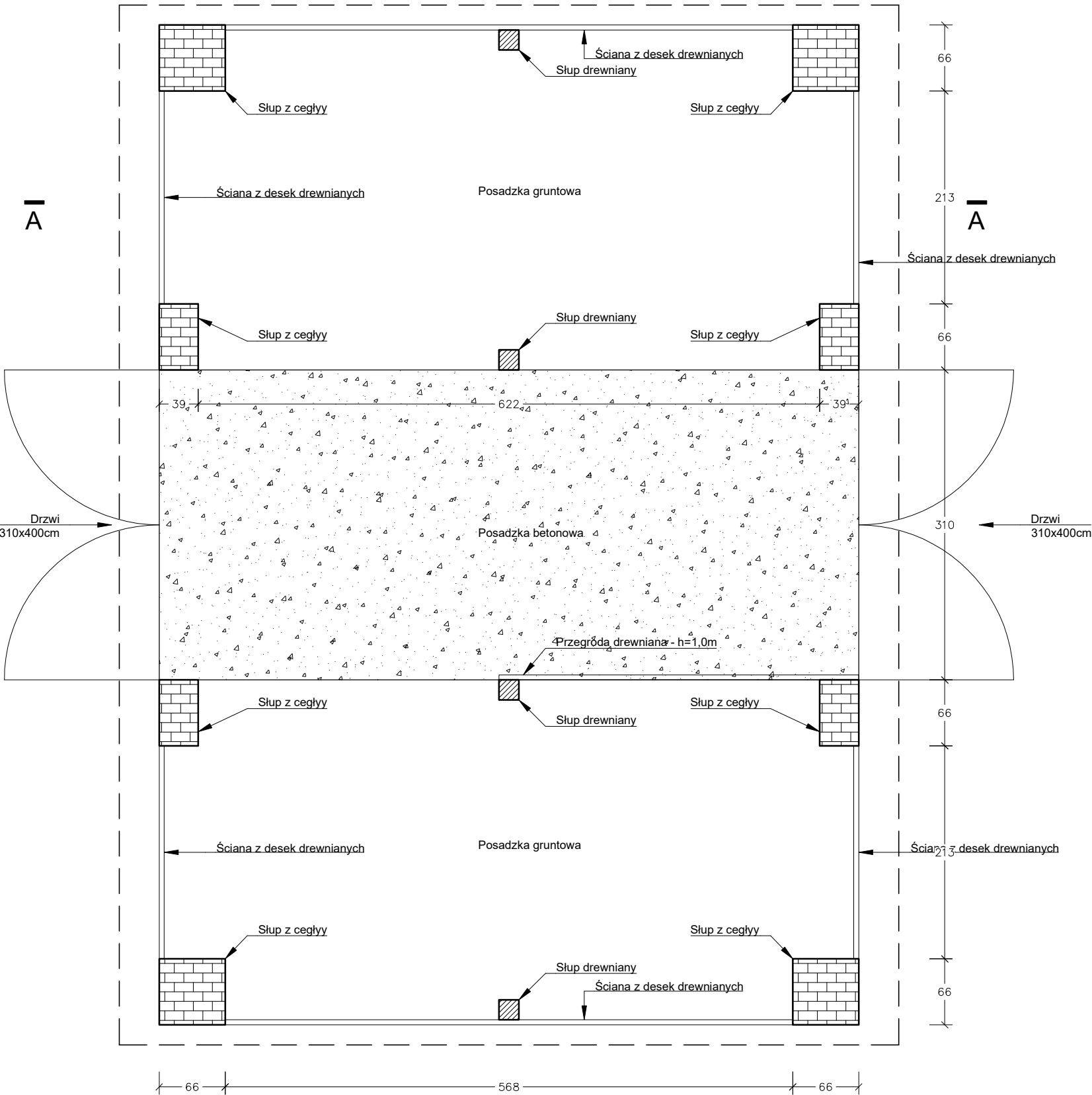

RZUT PRZYZIEMIA

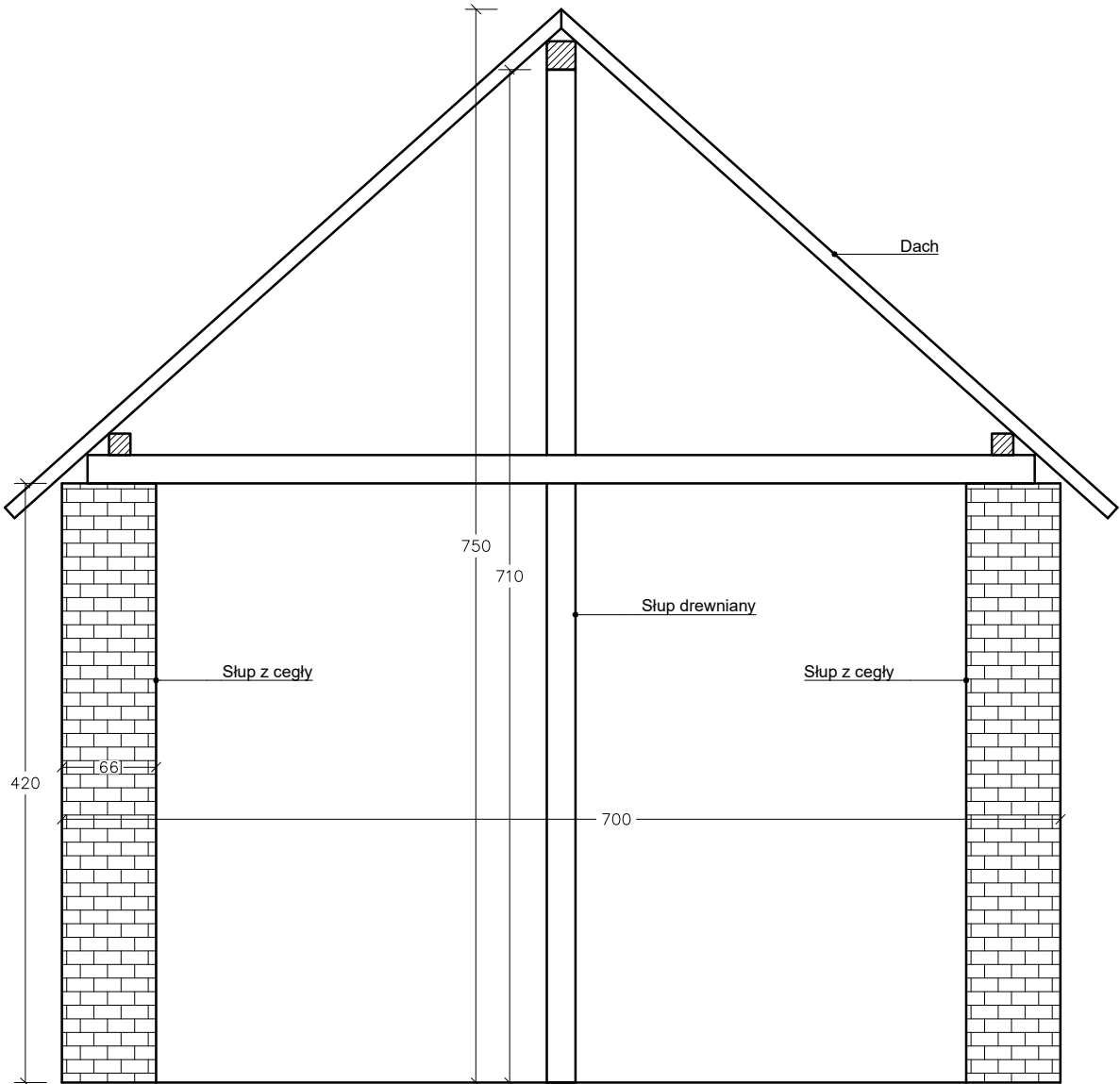

A-A



Słupy 66x66cm: cegła pełna 20x10x6cm  
Słupy 66x39cm: cegła pełna 20x10x6cm  
Ściany: deski drewniane  
Dach: konstrukcja drewniana, pokrycie - dachówka betonowa  
Posadzka: betonowa w środkowej sekcji, gruntowa w bocznych sekcjach  
Fundament: nieznan

<div><div></div><div><b>CREOTEC Sp. z o.o.</b> adres: al. Korfantego 55/33, 40-161 Katowice e.mail: biuro@creotec.com.pl NIP: 6343002220, REGON: 520186746</div></div>				
OBIEKT/ADRES:	KANALIZACJA DESZCZOWA, ZBIORNIK - RYBNIK, UL. RUDZKA			
INWESTOR:	URZĄD MIASTA RYBNIK UL. BOLESŁAWA CHROBREGO 2 44-200 RYBNIK			
TEMAT PROJEKTU:	ROZBUDOWA ULICY RUDZKIEJ POPRZEC BUDOWĘ ZBIORNIKA RETENCYJNEGO WÓD DESZCZOWYCH I PRZEBUDOWĘ KANALIZACJI DESZCZOWEJ w ramach zadania: "Opracowanie projektu architektoniczno-budowlanego i technicznego rozbudowy ulicy Rudzkiej poprzez budowę zbiornika retencyjnego wraz z zagospodarowaniem w Rybniku".			
TEMAT RYSUNKU:	INWENTARYZACJA OBIEKTÓW PRZEZNACZONYCH DO ROZBIÓRKI - B1			
FUNKCJA:	NAZWISKO:	SPECJALNOŚĆ:	PODPIS:	STADIUM: PT
Projektant:	mgr inż. arch. Michał Kuchta Upr. Nr: 05/OPOKK/2014	upr. w spec. architektonicznej		DATA: 03.2025
Opracował:	mgr inż. Jarosław Zapaniuk			SKALA: 1:50
				NR RYSUNKU: 4.1