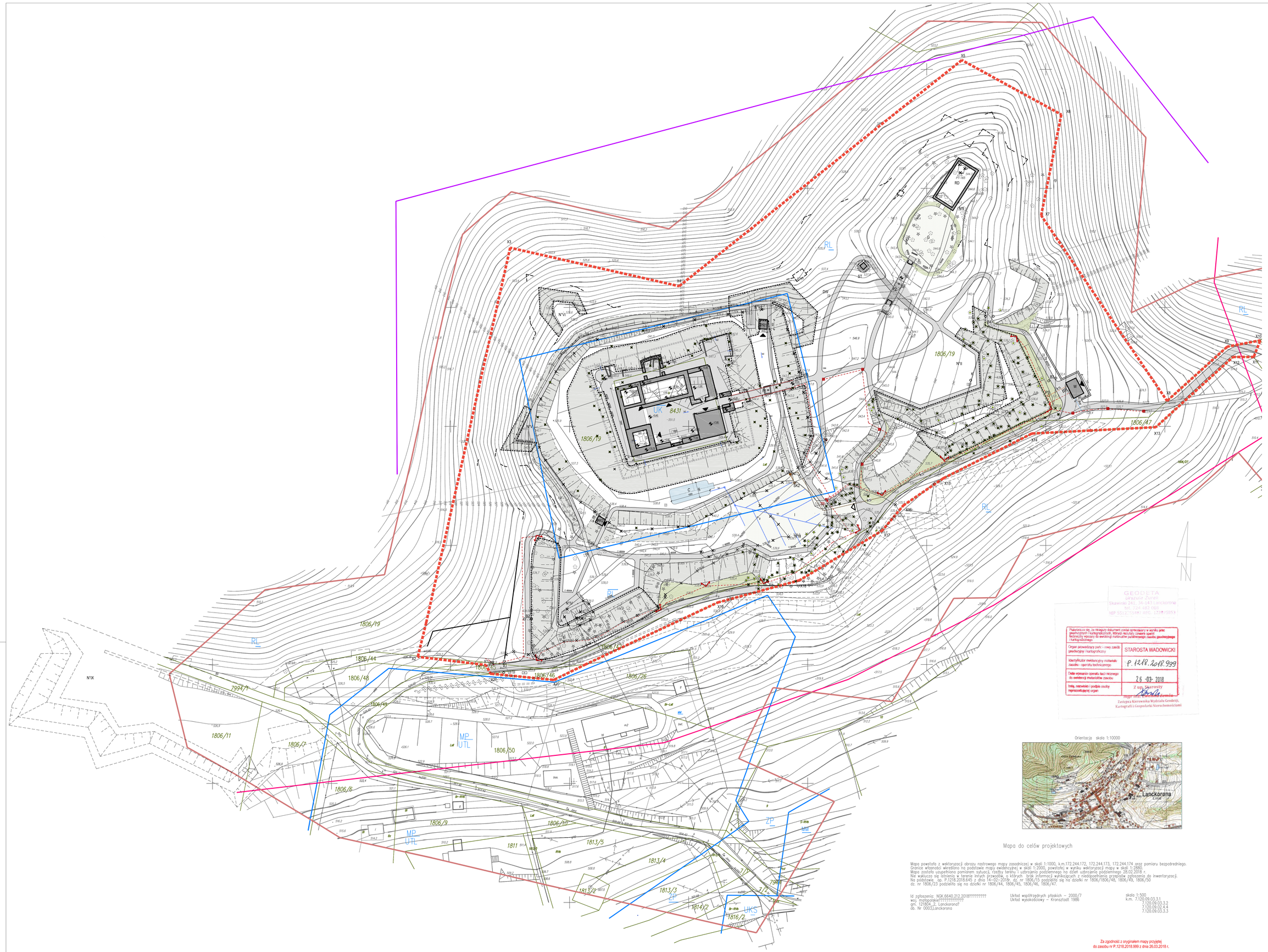

LEGENDA

X1 X2 GRANICA OPRACOWANIA

PROJEKTOWANE WEJŚCIA DO OBIEKTÓW

WJAZDY NA TEREN INWESTYCJI

RETWIACJE ELEMENTY ZAGOSPODAROWANIA TERENU PRZEZNACZONE DO LIKWIDACJI

X RETWIALIZE ODPADOWE DO LIKWIDACJI

X RETWIALIZE ALTANY DO LIKWIDACJI

X RETWIALIZY ZBIORNIK WODY DO LIKWIDACJI

PROJEKTOWANE ZAGOSPODAROWANIE TERENU

mapowane nadbudowania i uzupełnienia nań zieleni oraz zabezpieczenia i zaadaptowanie w charakterze dzieł sztuki

obszar zamku – opracowanie wg. rys. 1714_BUD_AA_R100

projektowane boiska – nawierzchnia dawarówka

G Groble

RD studzienka drenarska

studnia cyklicznych mszyc

C cysterna – zbiornik na bezpieczeństwo

W wodowskaz

PR1 przelewnia nr 1

PR2 przelewnia nr 2

ST studnia

P1 pomost prowadzący na Zamek

P2 pomost prowadzący na Groble

PROJEKTOWANA MAŁA ARCHITEKTURA

N nyślica armaty z czasów konfederacji barskiej

B1 lokalizacja historycznej bramy wejściowej nr 1

B2 lokalizacja historycznej bramy wejściowej nr 2

B3 lokalizacja historycznej bramy wejściowej nr 3

B4 lokalizacja historycznej bramy wejściowej nr 4

DW informacja o grainy 3 działów wodnych

ZL zielone ławeczki

kosz na śmieci

ławka drewniana

stojak na rowery

ringowiec parkowy

tablica informacyjna

tablica informacyjna z mapą lasu tarczowo-strzałkowo

tablica informacyjna z planem kulturowym

tablica informacyjna zamkowego

ostrzeliwa

stojak ogrodzeniowy

samoobsługowa stacja naprawy rowerów

FORTYFIKACJE

OTO istniejąca fortyfikacja ziemna nowożytna Twierdzy Lanckorona

N1 bastion północno-wschodni

N1B bastion południowo-wschodni

N1W bastion południowy

N1W1 bastion południowo-zachodni

N1W2 bastion zachodni

N1W3 kurtyna północno-zachodnia

N1W4 nadszańcem (bastion) północny

N1W5 zachodnia front bastejowy

rekonstrukcja rzeczy terenu

ziemia do wytrenia

odsłoniona fragmenty palisady drewnianej i horn frzyjskich

odsłonięte fragmenty parkanu

oznaczona przebiegu palisady drewnianej

ZIELEŃ

drzewo kolidujące z inwestycją nań zieleni i fortyfikacji nowożytnych do wycinki. Szczegóły wg gnypsdarki zieleni na terenie zamku i przedmiotu fotp snap gnypsdarki zieleni na terenie badania archeologicznego i zestawiego Fortu. Mieszkowo-bastionowego

drzewo do pozostawienia

przystrzelenie zieleni w obrębie fortyfikacji

nasadzenie mszaj zieleni urządzeniu, krzewów ozywszych, roślad żyłkowych podsadzkiwjcch zorza fortyfikacji ziemnych

wyrosnowa powierzchnia trawiasta – Nettuf

PROJEKTOWANA INFRASTRUKTURA TECHNICZNA

przyłącze wodociągowe

przykanalik kanalizacji sanitarnej

zewnętrzna instalacja kanalizacji sanitarnej, tłoczone

zewnętrzna instalacja kanalizacji sanitarnej

kanarek spłowu zewnętrznej instalacji kanalizacji deszczowej wraz z wzrowiewaniem powierzchniowych do zbiornika i systemu. Rozwiązanie szczegółowe na etapie projektu wykonawczego

zewnętrzna instalacja odwodnienia (drenaż) – odwodnienie polany

SK1 projektowana studnia rozprężna kanalizacji sanitarnej

SK2 istniejąca studnia kanalizacji sanitarnej

PS projektowana przepompownia ścieków sanitarnych

zewnętrzne instalacje elektryczne

lecznica z urządzeniami ihas.ustrojenia terenowego

szpaler spinne parkowych wys. ok. 1m, świeżo nakarowane na ścieżce w rozstawie umożliwiającym minimalne utwardzenie

ramowy w wanzinkach fortyfikacji ziemnych, świeżo nakarowane na miejsc

oświetlenie LED w podwyżach balustrad pomostu

TR ⅀ latarka rozdzielcza

uwagi: oświetlenie w obrębie zamku wg. rysunku nr 1714_BUD_AA_R100

BILANS TERENU

POWIERZCHNIA TERENU OBJĘTEGO WNIOSKIEM O POZWOLENIE NA BUDOWĘ:
42 452,64 m² (5,2452 ha) w 76,8% teren sprzyczony jako RL oraz 23,6% jako UK lub MP(ZP), w tym:

POWIERZCHNIA ZABUDOWY:
811,42 m² - 2% terenu objętego wnioskiem, w tym:
powierzchnia zamku - 811,42 m²
powierzchnia wartowni - 33,34 m²
powierzchnia prochowni nr 1 - 12,08 m²
powierzchnia prochowni nr 2 - 12,08 m²

POWIERZCHNIA TERENÓW UTWARDZONYCH (boiska, boiska, dojazdy)
4 238,80 m² - 8,7% terenu objętego wnioskiem

POWIERZCHNIA BIOLOGICZNIE CZYNNA:
37 399,79 m² - 87,6% terenu objętego wnioskiem, w tym:
powierzchnia trawiasta wzmocniona (Nettuf) - 3 366,72 m2
powierzchnia cysterny - 17,57 m²

LEGENDA DO MAPY DO CELÓW PROJEKTOWYCH

granica arkuszkowy mapy

granica działek

linia z MPZP

strefa ochrony konserwatorskiej

granica obszaru kultury wpisanego na listę światowego dziedzictwa

UK wydzielone tereny usług publicznych – usług kultury i sztuki

ZP zieleń urządzona

RL systemy zieleni wysokiej

UKS wydzielone tereny usług publicznych – usług kultury sakralnej

UTL wydzielone tereny usług publicznych – usługi turystyki kriminowej

MP miejscowościowe parkingi/zieleń

GEODETA
Urszula Żurek
Skawina 241, 34-141 Lanckorona
tel. 724 483 088
NIP 5512-1514-187, REG. 12087251

Pieczęć/ka się, że niniejszy dokument został opracowany w wyniku prac geodezyjnych i kartograficznych, których rezultaty zostaną ujęte w bazach danych ewidencji materiałów państwowego zasobu geodezyjnego i kartograficznego

Organ prowadzący pań/ – nowy zasób geodezyjny i kartograficzny	STAROSTA WADOWICKI
Identyfikator ewidencyjny materiału zasobu – operatu technicznego	P.1218.2018.999
Data wpisania operatu tacz i ntrzonego do ewidencji materiałów zasobu	26-03-2018
Imię, nazwisko i podpis osoby reprezentującej organ	Z up. STAROSTY mgr inż. Ewa Bodzioch Zastępca Kierownika Wydziału Geodezji, Kartografii i Gospodarki Nieruchomościami

Orientacja skala 1:10000

Mapa do celów projektowych

Mapa powstała z wektoryzacji obrazu rastrowego mapy zasadniczej w skali 1:1000, k.m.172.244.172, 172.244.173, 172.244.174 oraz pomiaru bezpośredniego.
Granice własności wkreślono na podstawie mapy ewidencyjnej w skali 1:2000, powstałej w wyniku wektoryzacji mapy w skali 1:2880.
Mapa została uzupełniona pomiarem sytuacji, rzeźby terenu i uzbrojenia podziemnego na dzień uzbrojenia podziemnego 28.02.2018 r.
Nie wykluczo się istnienia w terenie innych przewodów, o których brak informacji wynikających z niedopełnienia przepisów zgłoszenia do inwentaryzacji.
Na podstawie op. P.1218.2018.645 z dnia 14-02-2018r. dz. nr 1806/15 podzielił się na działki nr 1806/1806/48, 1806/49, 1806/50
dz. nr 1806/23 podzielił się na działki nr 1806/44, 1806/45, 1806/46, 1806/47.

Id zgłoszenia: NGK.6640.212.2018????????
wej. małopolskie/????????????
gm. 121804_2, Lanckorona0
ob. Nr 0003,Lanckorona

Układ współrzędnych płaskich – 2000/7
Układ wysokościowy – Kronsztadt 1986

skala 1:500
k.m. 7.120.09.03.3.1
7.120.09.03.3.2
7.120.09.02.4.4
7.120.09.03.3.3

Za zgodność z oryginałem mapy przyjętej
do zasobu nr P.1218.2018.999 z dnia 26.03.2018 r.

UWAGI OGÓLNE:

1. PRZED PRZYSTĄPIENIEM DO REALIZACJI WSZYSTKICH WYMIARY NALEŻY SPRAWDZIĆ NA BUDOWIE.
2. WSZYSTKIE ELEMENTY POMIMO COPONIAGNCZ PRZEPISÓW PPOZ I EPELNIAĆ WYMAGANIA BEZPIECZEŃSTWA UŻYTKOWANIA ZAWARTE W PRZEPISACH TECHNICZNO-BUDOWLANYCH IN TYM W PRZEPISACH BHP.
3. WSZELKIE ZMIENY LUB ODSTĘPSTWA OD DOKUMENTACJI MUSZĄ ZOSTAĆ UZGODNIONE PRZEZ INWESTORA ORAZ PROJEKTANTA.
4. WSZYSTKIE ELEMENTY MAŁEJ ARCHITEKTURY, ZIELENI WIELOBRANŻOWA WRAZ Z OPRACOWANIAMI DODATKOWYMI TABELAMI, PROJEKTY BRANŻ KONSTRUKCJ.-BUD.; INSTALACJI WKI; SANITARNEJ I ELEKTRYCZNEJ, NALEŻY WBIĆ RIZNATWYMAĆ KAŻDA BRANŻĘ.
W CZĘŚCI RYSUNKOWEJ I TEKSTOWEJ IN PORNIEWAŃ DO PODZIELTALYCH BRANŻ ZOPRACOWAŃ.
5. WSZYSTKIE ELEMENTY METALOWE BEZ KONTAKCJA DNEOWNEJ ZIEMI, WITKIOWYCH JNB. W CELU ZAPOBIEGANIA WYSTĘPOWANIA KOROZJI ETNELKLEJNJ W MIEJSCU KONTAŻU NALEŻY ZWYKONAĆ OOPONIEOWE TABSW PRZEMAJKOWE (NP. Z EPOXI). WSZYSTKIE POŁĄCZENIA ŚRUBOWE ZABEZPIECZYĆ PRZY UŻYCIU PN PAWEŁOI KLEJU DO ŚRUB (NP. LOCTITE).
6. NALEŻY ZAPEWNIĆ OKOŁOŚCIĘ DZIAŁACZ PRZESTRZEŃ WILGOCIOWYCH.
7. PRZED ROZPOCZĘCIEM PRACY NALEŻY ZAPOZNAĆ SIĘ Z DOKUMENTACJĄ I POZNAĆ WSZELKIE WYMAGANIE PRZEPISAM APROBATY, ATESTY I DOPUSZCZENIA. NALEŻY STOSOWAĆ ROZWIĄZANIA SYSTEMOWE ZGODNE Z INSTRUKCJA DOSTAWCY ZAKESO SYSTEMU.
8. OFERENT MUSI POSSIADYWAĆ DO WIADYTALIĆ INWESTORA I GENERYALNEGO PROJEKTANTA KOMPLETNE RIZNIĄCAME DOSTAYCZONYCH PRODUKTÓW I TECHNOLOGIE DMEBAUJĄCE W SWYM ZAKRSIE WSZYSTKIE ELEMENTY POTRZEBNE DO WYKONANIA I MONTAŻU ZAKESO PRODUKTU LUB UŻYCIA DANEJ TECHNOLOGII. NAWET JEŻELIMIE SIĘ ONE WYSPECYFIKOWANE NA RYSUNKACH LUB W OPISIE PROJEKTU, A SĄ NIEZBĘDNE DO PRAWIDŁOWEGO WYKONANIA.
9. KRAJOWE IN PRLEJNICE RIZIMEJNNA NA RYSUNKUNE ORAZ PRODUKTY NALEŻY TRAKTOWAĆ JAKO REFERENCYJNE, OKRESLAJĄCE STANDARD WYKONANIA, DOPUSZCZOJNE JEST STOSOWANIE INNYCH, RÓWNOZNACZNYCH ROZWIĄZAŃ PO UZYSKANIU AKCEPTACJI ZE STRONY INWESTORA I PROJEKTANTA. OFERENT ORAZ WYKONAWCA NA OBOWIĄZEK WYKAZANIA ZGODNOŚCI PROPONOWANEGO ROZWIĄZANIA ZAKESEGO Z ROZWIĄZANIEM OKREŚLONYM W PRLEJNICE.
10. WSZYSTKIE PRACE ZWIĄZANE Z PREVLAEDCJĄ PIEZOMETÓWTÓSO ZAMIEŻTNIA INWESTYCYJNEGO WYKONAĆ ZGODNIE Z OBOWIĄZUJĄCYMI NORMAMI, WIEDZĄ TECHNICZNĄ, INSTRUCJAMI PRZEDSIĘBIORSTW SETLAMI BUDOWLANYMI.
11. W PRZYPADKU KOLIZJI PROJEKTOWANYCH ELEMENTÓW ZAGOSPODAROWANIA Z ISTNIEJĄCYMI DRZEWAMI - PRZED WYONACZYWNIEM ORGDAMAI POROSCKOWANIA ZIELENI, KTÓRE OBJĘTE BYŁY SZCZEGÓŁOWA INWENTARYZACJA - NALEŻY RAZDOPASZONO DOSTOSOWAĆ LOKALIZACJĘ TRASIE PROJEKTOWANEGO ELEMENTU CELEM USUNIĘCIA KOLIZJI.

URBA architects

GŁÓWNY PROJEKTANT:
URBA ARCHITECTS SP. Z O.O.
UL. ZABŁOCIE 25/56, 30-701 KRAKÓW, WWW.URBAARCHITECTS.EU

PROJEKTANT KONSTRUKCJI:
ANDRZEJ GEORSKI BIURO INŻYNIERSKIE
UL. KALWARYJSKA 69/13, 30-504 KRAKÓW

PROJEKTANT INSTALACJI SANITARNEJ: WOD-KAN L.
ZAPART PROJEKT SPÓŁKA JAWNA
UL. MAZOWIECKA 16, 30-038 KRAKÓW

PROJEKTANT INSTALACJI ELEKTRYCZNEJ I WIKI/OPRACOWNIEJ:
ŁUKASZ MATLAK SEDUEWE
UL. ŁUKASIŃSKIEGO 24 BM. 31, 30-414 KRAKÓW

INWESTOR:
GMINA LANCKORONA
UL. KRAKOWSKA 473, 34-143 LANCKORONA

REWITALIZACJA ZAMKU, PODGRODZIA, GRODU I TWIERDZY LANCKORONA - SZCZYTU GÓRY ZAMKOWEJ W LANCKORONIE, POWIAT WADOWICKI, WOJEWÓDZTWO MAŁOPOLSKIE
UL. PODZAMCZE, 34-143 LANCKORONA
NR DZIAŁEK: 1806/19, 1806/45, 1806/46, 1806/47, 8431

PROJEKTANT: mgr inż. arch. PIOTR KNEZ, nr upr. 2/2/2/