

TEMAT	PROJEKT PRZEBUDOWY SANITARIATÓW WRAZ Z WYPOSAŻENIEM NA PARTERZE Z WYDZIELENIEM POMIESZCZENIA DOSTOSOWANEGO DO PRZEWIJANIA OSÓB DOROSŁYCH ZE SZCZEGÓLNYMI POTRZEBAMI				<div> ER DESIGN Jagiellońska 23a/1 44-100 Gliwice tel. 698 168 677</div>
INWESTOR	Urząd Miejski w Gliwicach, ul. Zwycięstwa 21				
TEMAT RYS.	INWENTARYZACJA STANU ISTNIEJĄCEGO				
IMIĘ I NAZWISKO		NR UPR.	DATA	PODPIS	SKALA 1:50 A3 NR RYS. A.01
mgr inż. arch. Ewa Warot		WP-01A/OKK/UB/3/2008	28.05.2025		
mgr Anna Rogowska					

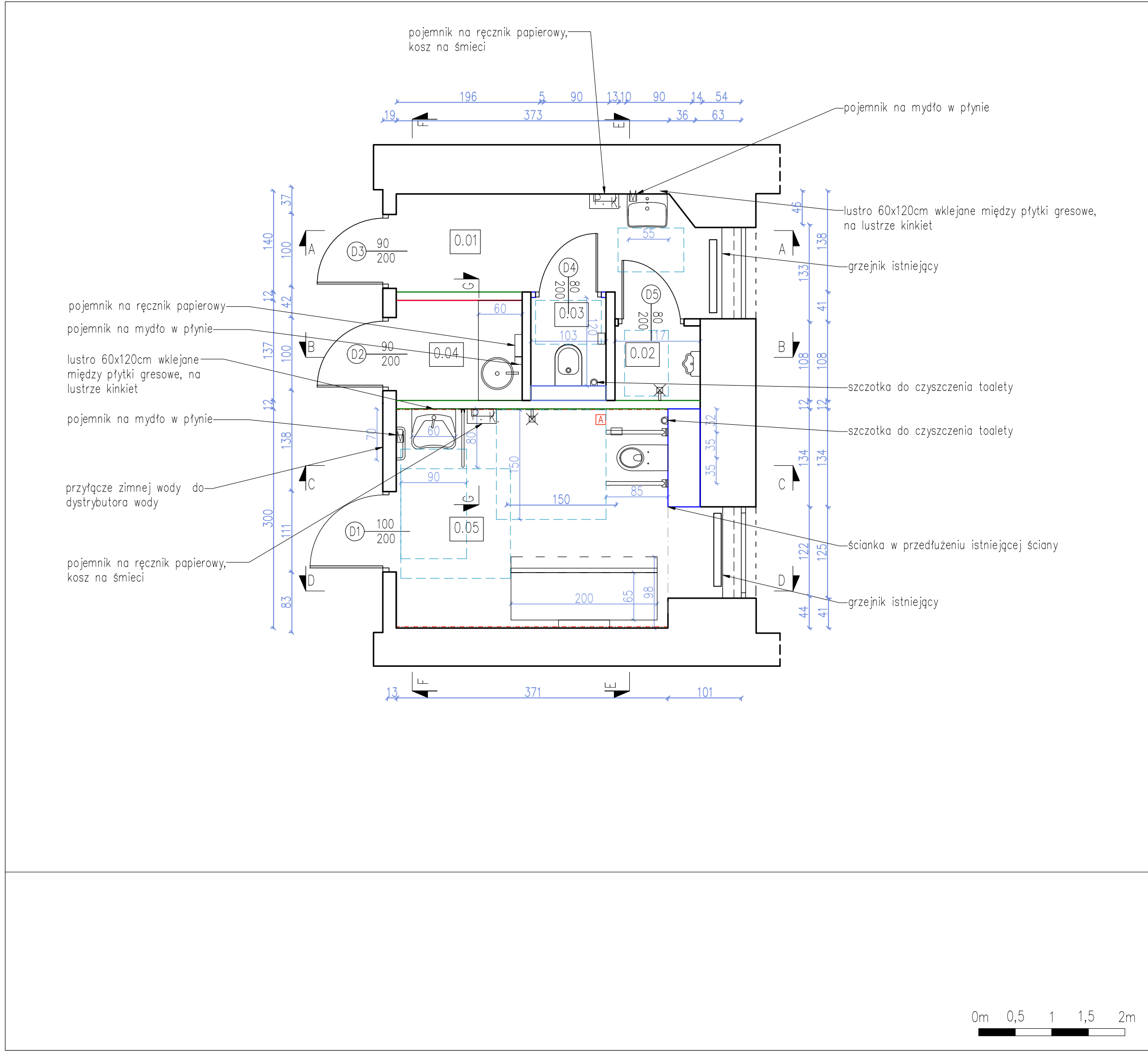

Zestawienie powierzchni		
Nr pom.	Nazwa pomieszczenia	Powierzchnia
0.01	Toaleta męska	6,27m ²
0.02	Kabina z pisuarem	1,19m ²
0.03	Kabina z WC	1,24m ²
0.04	Pomieszczenie gospodarcze	2,36m ²
0.05	Komfortka	12,08m ²
	SUMA	23,14m ²

UWAGA

Możliwość wyboru leżanki w kolorze białym.
Do decyzji inwestora.

LEGENDA

- Ściany istniejące
- Ściana z betonu komórkowego o klasie gęstości 600 kg/m³, grubość 11,5cm
- Ścianka z płyty g-k (wodoodporne)
- Stelaż podnośnika elektrycznego montowany pod podwieszonym sufitem h=297
- Urządzenie alarmowe
- Pojemnik na mydło w płynie
- Pojemnik na ręczniki papierowe
- Kosz na śmieci
- Szczotka do czyszczenia toalety
- Wpust podłogowy
- Zawór czerpalny
- Przestrzeń manewrowa

TEMAT	PROJEKT PRZEBUDOWY SANITARIATÓW WRAZ Z WYPOSAŻENIEM NA PARTERZE Z WYDZIELENIEM POMIESZCZENIA DOSTOSOWANEGO DO PRZEJAZDU OSÓB DOROSŁYCH ZE SZCZEGÓLNYMI POTRZEBAMI				<div> ARCHITECTURA I WNEȚRZA</div> <div>ER DESIGN</div> <div>Jagiellońska 23a/ 44-100 Gliwice tel. 698 168 67</div>
INWESTOR	Urząd Miejski w Gliwicach, ul. Zwycięstwa 21				
TEMAT RYS.	UKŁAD FUNKCJONALNY				
IMIĘ I NAZWISKO		NR UPR.	DATA	PODPIS	
mgr inż. arch. Ewa Warot		WP-01A/OKK/UB/3/2008	28.05.2025		SKALA 1:50 A
mgr Anna Rogowska					NR RYS. A.02

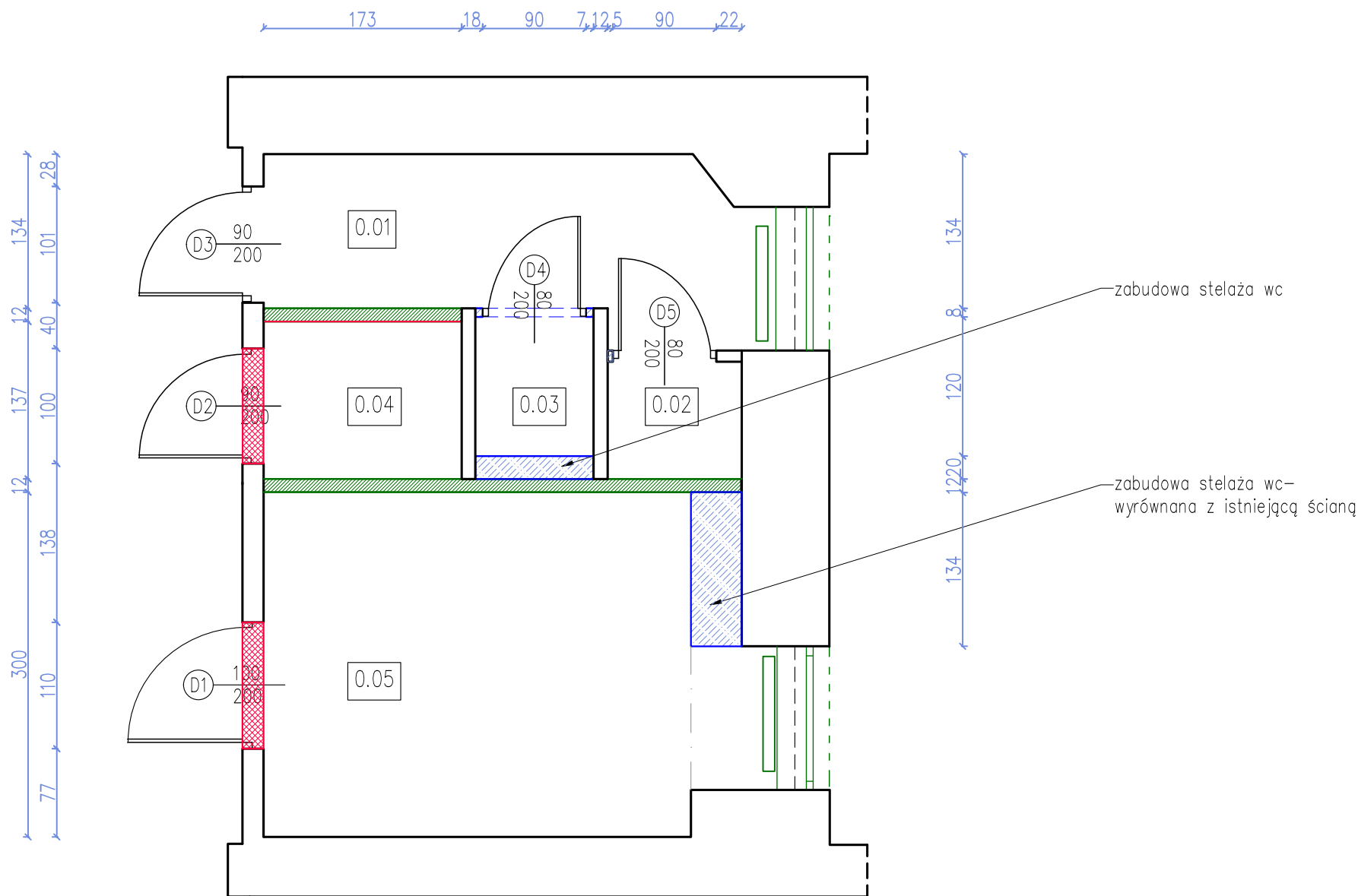

Zestawienie powierzchni		
Nr pom.	Nazwa pomieszczenia	Powierzchnia
0.01	Toaleta męska	6,27m ²
0.02	Kabina z pisuarem	1,19m ²
0.03	Kabina z WC	1,24m ²
0.04	Pomieszczenie gospodarcze	2,36m ²
0.05	Komfortka	12,08m ²
	SUMA	23,14m ²

LEGENDA

- Nowoprojektowany otwór drzwiowy
- Nowoprojektowana ściana z betonu komórkowego o klasie gęstości 600 kg/m³, grubość 11,5cm
- Nowoprojektowana ściana G-K

Uwagi:
1. Projekt aranżacji wnetrz powstał w oparciu o projekt budowlany.
Przed przystąpieniem do prac należy sprawdzić zgodność wymiarów ze stanem faktycznym. Rozbieżności należy omówić z projektantem.
2. Wymiary podane od poziomu wykończeniowego podłogi
3. Wymiary ścian podane na gotowo (z tynkiem).
4. Nad drzwiami montować nadproże, wysokość otworu drzwiowego 208,5cm od gotowej podłogi



TEMAT	PROJEKT PRZEBUDOWY SANITARIATÓW WRAZ Z WYPOSAŻENIEM NA PARTERZE Z WYDZIELENIEM POMIESZCZENIA DOSTOSOWANEGO DO PRZEWIJANIA OSÓB DOROSŁYCH ZE SZCZEGÓLNYMI POTRZEBAMI		
INWESTOR	Urząd Miejski w Gliwicach, ul. Zwycięstwa 21		
TEMAT RYS.	RZUT NOWE ŚCIANY		
IMIĘ I NAZWISKO	NR UPR.	DATA	PODPIS
mgr inż. arch. Ewa Warot	WP-01A/OKK/UB/3/2008		
mgr Anna Rogowska			

er design
ARCHITEKTURA I WNIETRZA
ER DESIGN
Jagiellońska 23a/1
44-100 Gliwice
tel. 698 168 677

SKALA 1:50 | A3
NR RYS. A.04

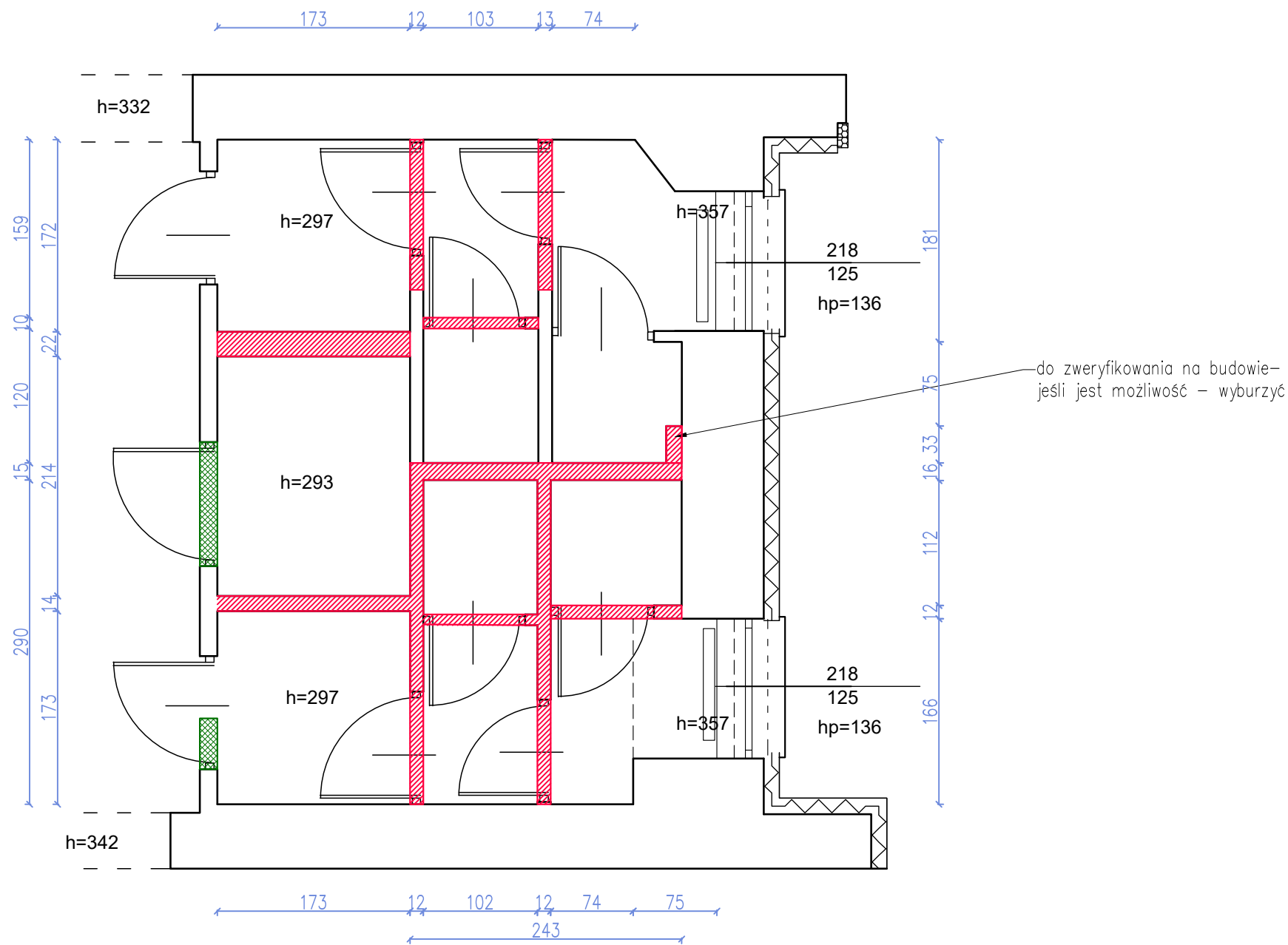

- LEGENDA
- Ściana do wyburzenia
 - Zamurowany otwór drzwiowy

- Uwagi:
- Projekt aranżacji wnetrz powstał w oparciu o projekt budowlany. Przed przystąpieniem do prac należy sprawdzić zgodność wymiarów ze stanem faktycznym. Rozbieżności należy omówić z projektantem.
 - Wymiary podane od poziomu wykończeniowego podłogi
 - Wymiary ścian podane na gotowo (z tynkiem).
 - Nad drzwiami montować nadproże, wysokość otworu drzwiowego 208,5cm od gotowej podłogi



TEMAT	PROJEKT PRZEBUDOWY SANITARIATÓW WRAZ Z WYPOSAŻENIEM NA PARTERZE Z WYDZIELENIEM POMIESZCZENIA DOSTOSOWANEGO DO PRZEWIJANIA OSÓB DOROSŁYCH ZE SZCZEGÓLNYMI POTRZEBAMI			<div> ARCHITEKTURA I WNETRZA</div> <div>ER DESIGN</div> <div>Jagiellońska 23a/1 44-100 Gliwice tel. 698 168 677</div>
INWESTOR	Urząd Miejski w Gliwicach, ul. Zwycięstwa 21			
TEMAT RYS.	RZUT WYBURZEŃ			
IMIĘ I NAZWISKO		NR UPR.	DATA	PODPIS
mgr inż. arch. Ewa Warot		WP-01A/OKK/UB/3/2008		
mgr Anna Rogowska				

SKALA 1:50 | A3

NR RYS. A.03

ROZMIESZCZENIE KASETONÓW ORAZ OPRAW OŚWIETLENIOWYCH

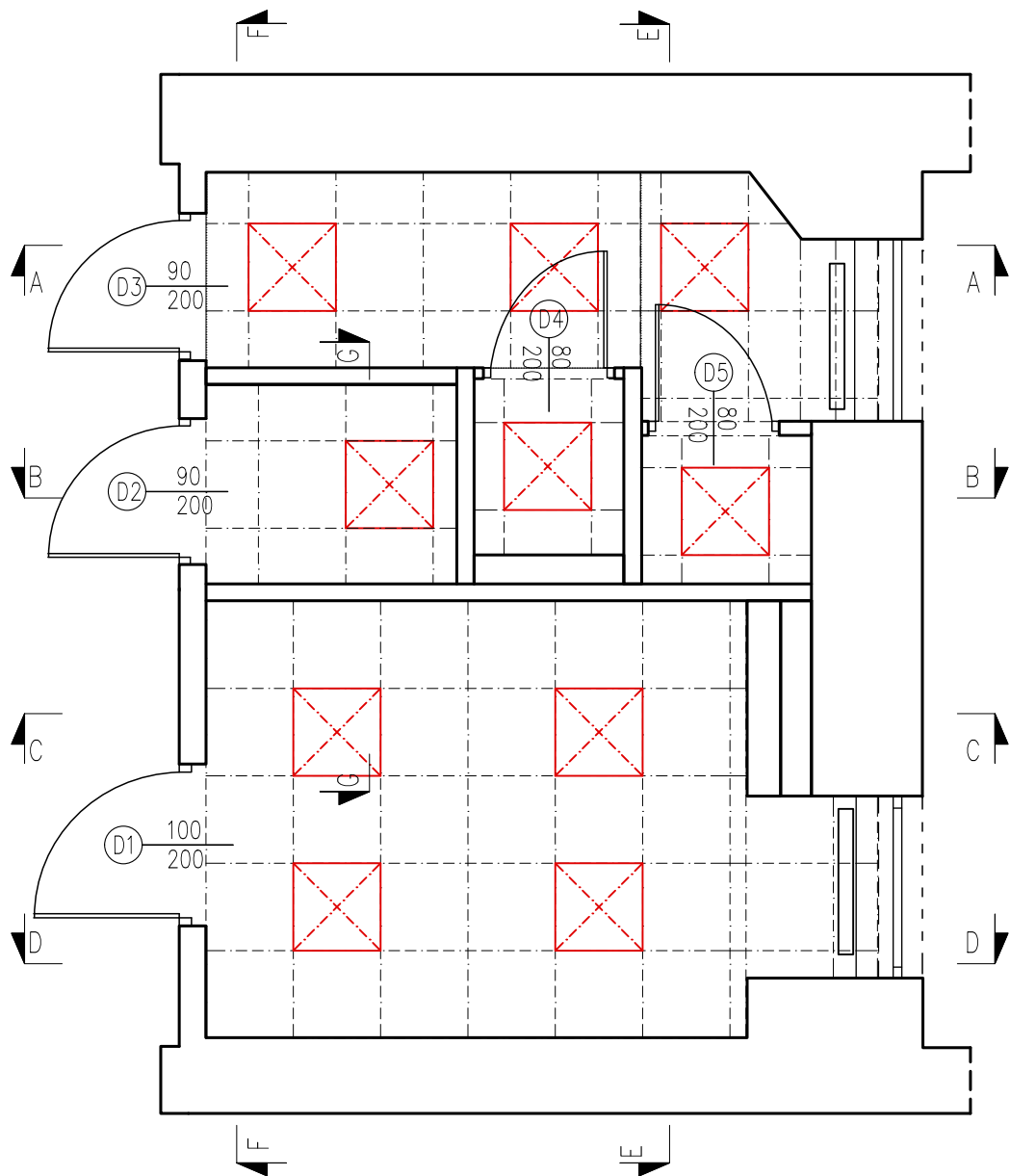

WYSOKOŚCI PODWIESZONYCH SUFITÓW

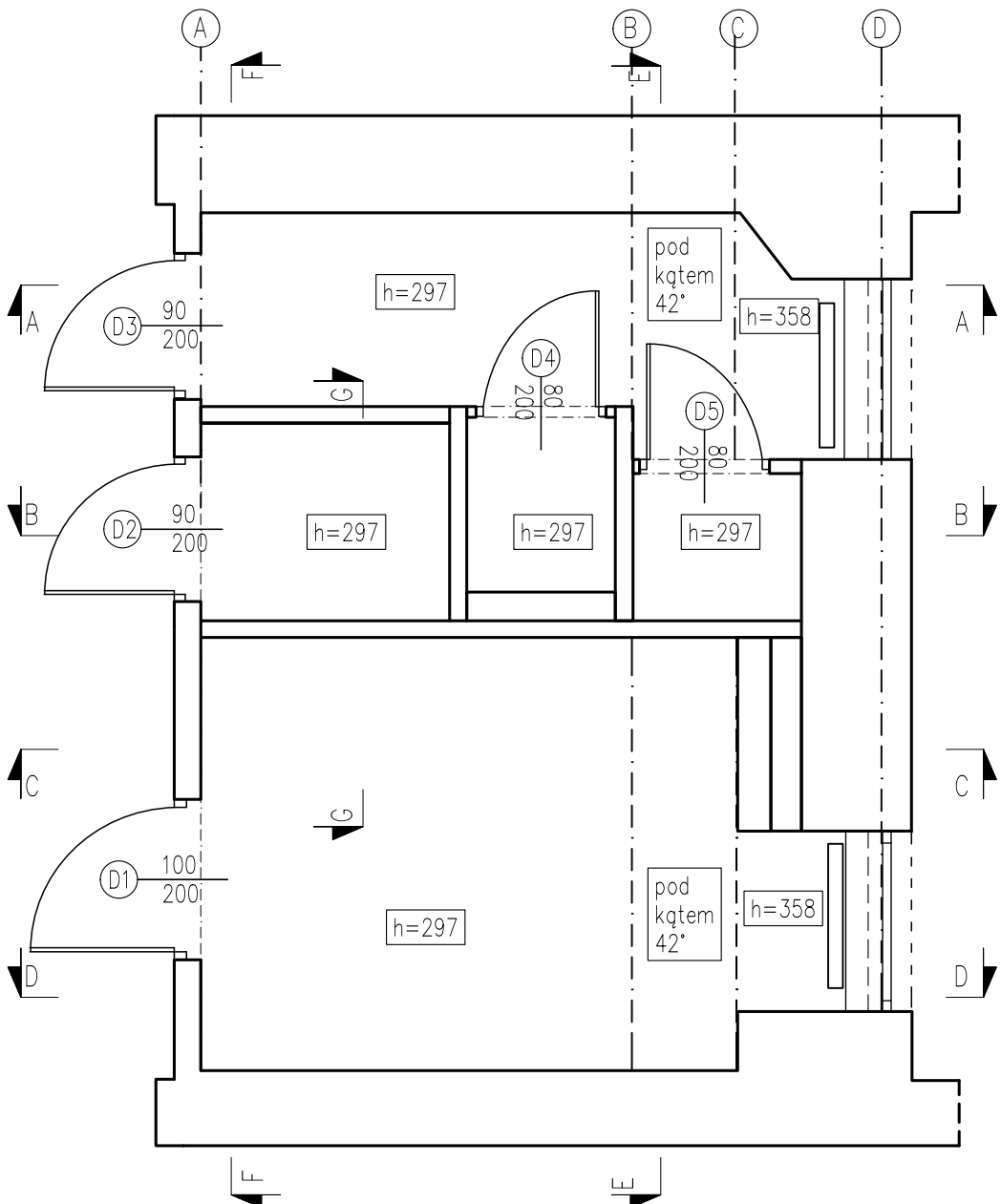



UWAGI

Sufit podwieszany kasetonowy.
Rozmiar kasetonów 60x60cm

Wykonanie sufitu podwieszanego z płyt g-k 12.5mm- wysokości podane na rzucie sufitów.
Ruszt pojedynczy z profili sufitowych CD 60mm, Profil przyścienny UD 30 mm
Malowanie sufitu na kolor biały.

Pomiedzy osių B i C wykonać sufit pod kątem 42°

LEGENDA

-  Oprawa oświetleniowa kasetonowa
-  Sufit kasetonowy 60x60cm

Uwagi:
1. Projekt aranżacji wnetrz powstał w oparciu o projekt budowlany. Przed przystąpieniem do prac należy sprawdzić zgodność wymiarów ze stanem faktycznym. Rozbieżności należy omówić z projektantem.



TEMAT	PROJEKT PRZEBUDOWY SANITARIATÓW WRAZ Z WYPOSAŻENIEM NA PARTERZE Z WYDZIELENIEM POMIESZCZENIA DOSTOSOWANEGO DO PRZEWIJANIA OSÓB DOROSŁYCH ZE SZCZEGÓLNYMI POTRZEBAMI			<div> ER DESIGN Jagiellońska 23a/1 44-100 Gliwice tel. 698 168 677</div>
INWESTOR	Urząd Miejski w Gliwicach, ul. Zwycięstwa 21			
TEMAT RYS.	RZUT SUFITÓW			
IMIĘ I NAZWISKO		NR UPR.	DATA	PODPIS
mgr inż. arch. Ewa Warot		WP-01A/OKK/UB/3/2008	28.05.2025	
mgr Anna Rogowska				
				SKALA 1:50 A3
				NR RYS. A.05

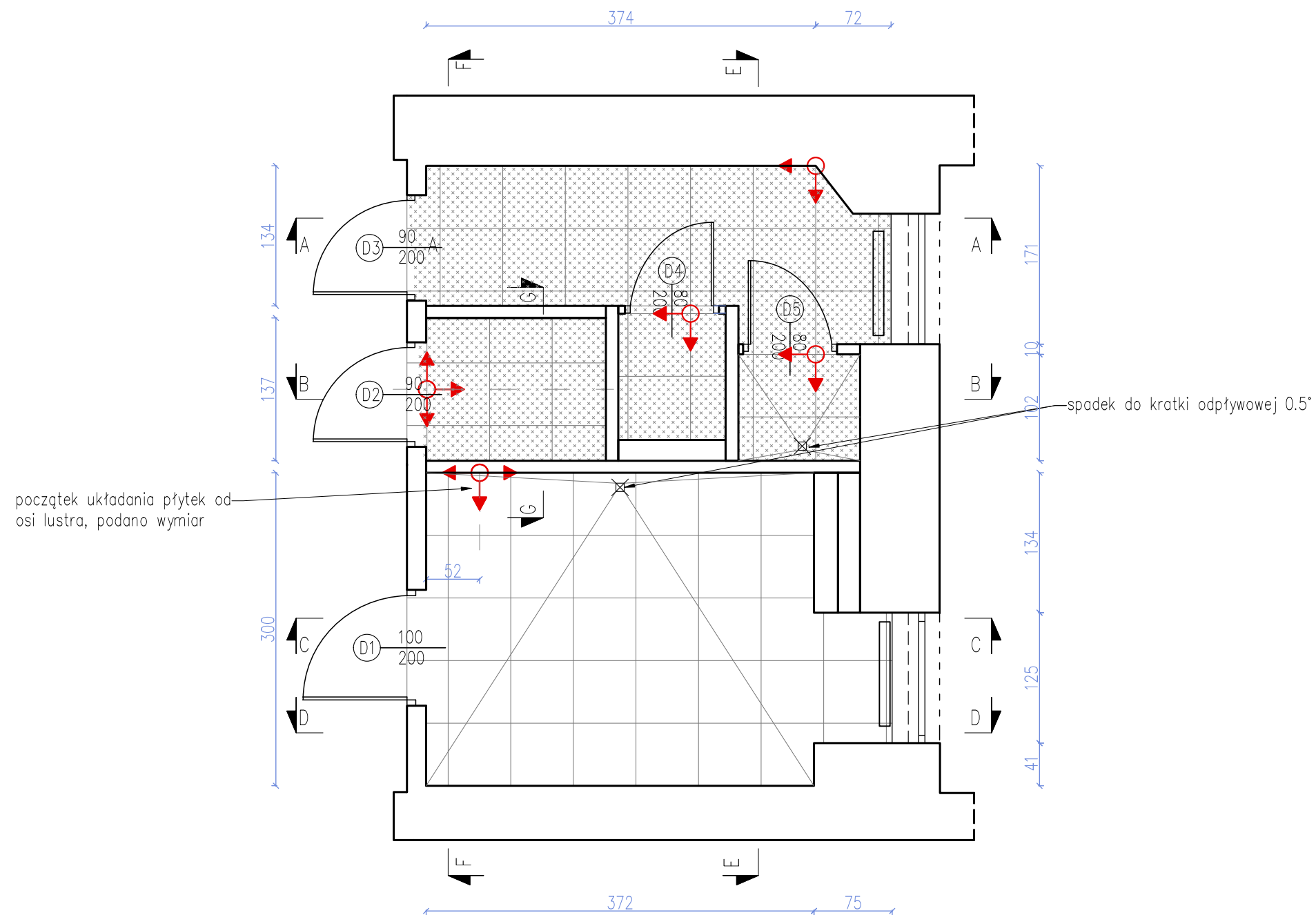

LEGENDA

■ PŁYTKA 60x60cm nr 1 (ciemna)

□ PŁYTKA 60x60cm nr 2 (jasna)

↑ Kierunek i początek układania płytek

↑ Kierunek i początek układania płytek

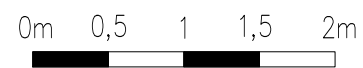

TEMAT	PROJEKT PRZEBUDOWY SANITARIATÓW WRAZ Z WYPOSAŻENIEM NA PARTERZE Z WYDZIELENIEM POMIESZCZENIA DOSTOSOWANEGO DO PRZEWIJANA OSÓB DOROSŁYCH ZE SZCZEGÓLNYMI POTRZEBAMI			<div> ER DESIGN ARCHITEKTURA I WIZJAZA Jagiellońska 23a/1 44-100 Gliwice tel. 698 168 677</div>	
INWESTOR	Urząd Miejski w Gliwicach, ul. Zwycięstwa 21				
TEMAT RYS.	RZUT WYKOŃCZENIE PODŁÓG				
IMIĘ I NAZWISKO		NR UPR.	DATA	PODPIS	SKALA 1:50 A3 NR RYS. A.06
mgr inż. arch. Ewa Warot		WP-01A/OKK/UB/3/2008	28.05.2025		
mgr Anna Rogowska					

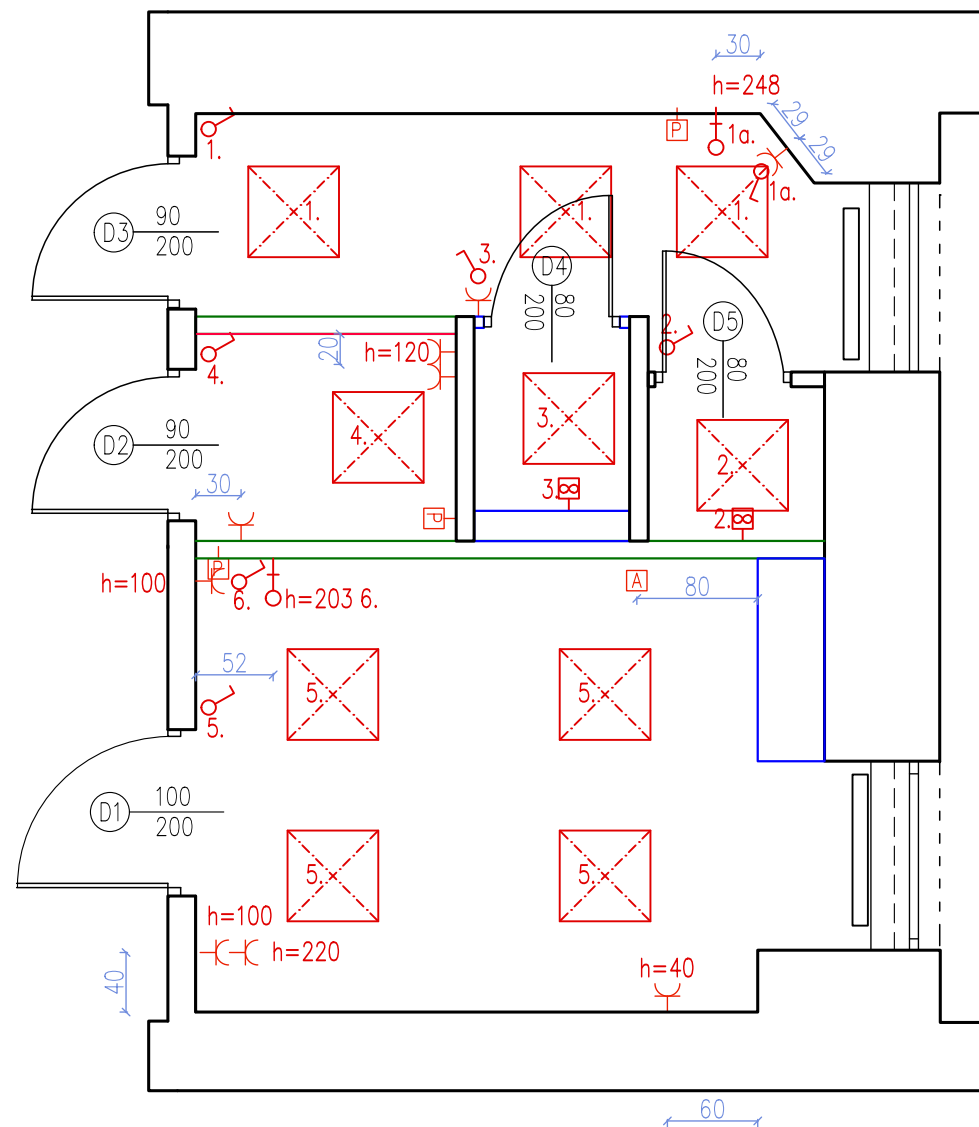

LEGENDA OŚWIETLENIE

- [A] Włącznik alarmu – montaż na suficie
Łącznik pojedynczy h=110
Wentylator mechaniczny
Gniazdko pojedyncze projektowane h=30cm
Zasilanie podgrzewacza wody h=55cm
Kinkiet, długość 60 cm, h=225cm
Oświetlenie kasetonowe

3. numer obwodu
h=220 wysokość wypustu podana w cm od poziomu wykończonej podłogi
* ramka wielokrotna łącząca gniazdo i łącznik–rozpatrzeć rysunki całościowo

Niezwymiarowane łączniki i gniazdzka montować na wysokości 30cm, odsunięte o 15 cm od otworów drzwiowych, okiennych i narożników ścian lub pośrodku ściany.
Łączniki montować na wysokości 110cm
Punkty usytuowane obok siebie montować w ramach wielokrotnych

- Uwagi:
1. Przed przystąpieniem do prac należy sprawdzić zgodność wymiarów ze stanem faktycznym. Rozbieżności należy omówić z projektantem.
2. Niezwymiarowane łączniki i gniazdzka montować na wysokości 30cm, odsunięte o 15 cm od otworów drzwiowych, okiennych i narożników ścian lub pośrodku ściany.
3. Łączniki montować na wysokości 110cm
4. Punkty usytuowane obok siebie montować w ramach wielokrotnych.
5. Rysunek nie uwzględnia istniejących punktów elektrycznych.
6. Rysunek zweryfikować z kładami ścian

0m 0,5 1 1,5 2m

TEMAT	PROJEKT PRZEBUDOWY SANITARIATÓW WRAZ Z WYPOSAŻENIEM NA PARTERZE Z WYDZIELENIEM POMIESZCZENIA DOSTOSOWANEGO DO PRZEWIJANIA OSÓB DOROSŁYCH ZE SZCZEGÓLNYMI POTRZEBAMI			<div> ARCHITEKTURA I WnęTRZA ER DESIGN Jagiellońska 23a/1 44-100 Gliwice tel. 698 168 677</div>
INWESTOR	Urząd Miejski w Gliwicach, ul. Zwycięstwa 21			
TEMAT RYS.	ELEKTRYKA OŚWIETLENIE			
IMIĘ I NAZWISKO		NR UPR.	DATA	PODPIS
mgr inż. arch. Ewa Warot		WP-01A/OKK/UB/3/2008	28.05.2025	
mgr Anna Rogowska				

SKALA 1:50 | A3

NR RYS. E.01

PRZEKRÓJ A-A

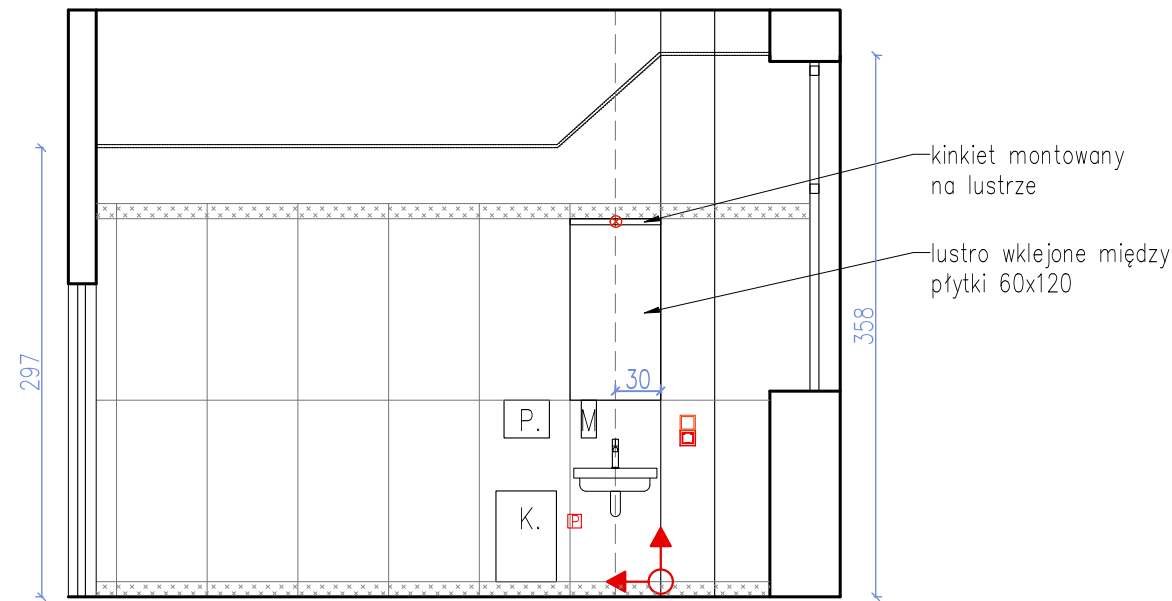

PRZEKRÓJ E-E

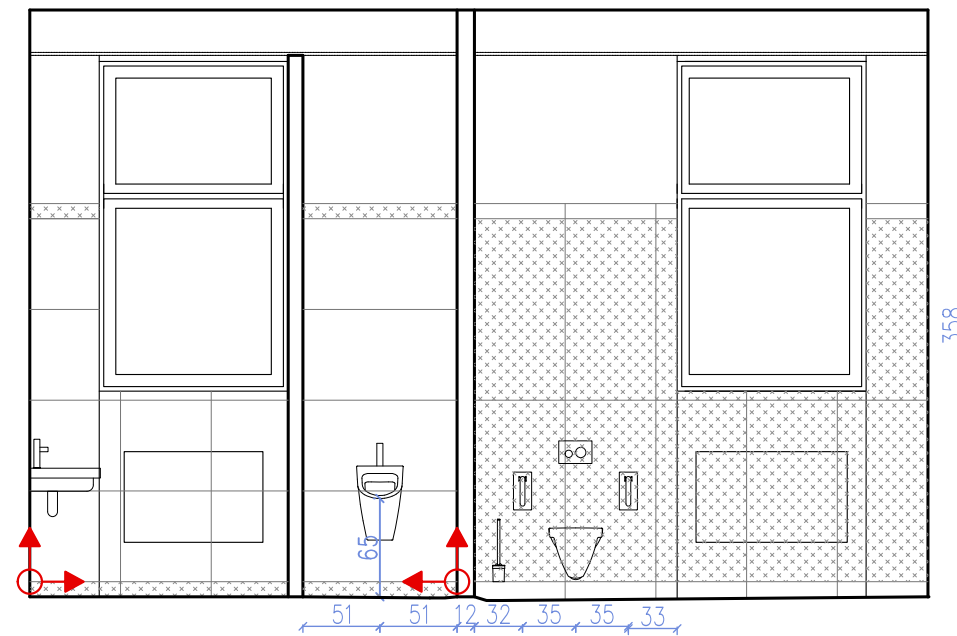

PRZEKRÓJ F-F

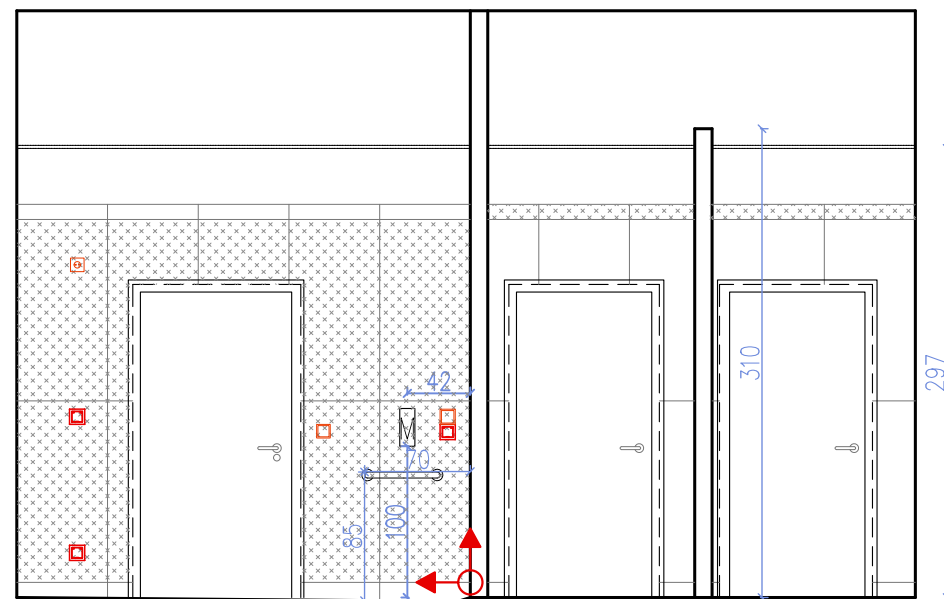

PRZEKRÓJ C-C

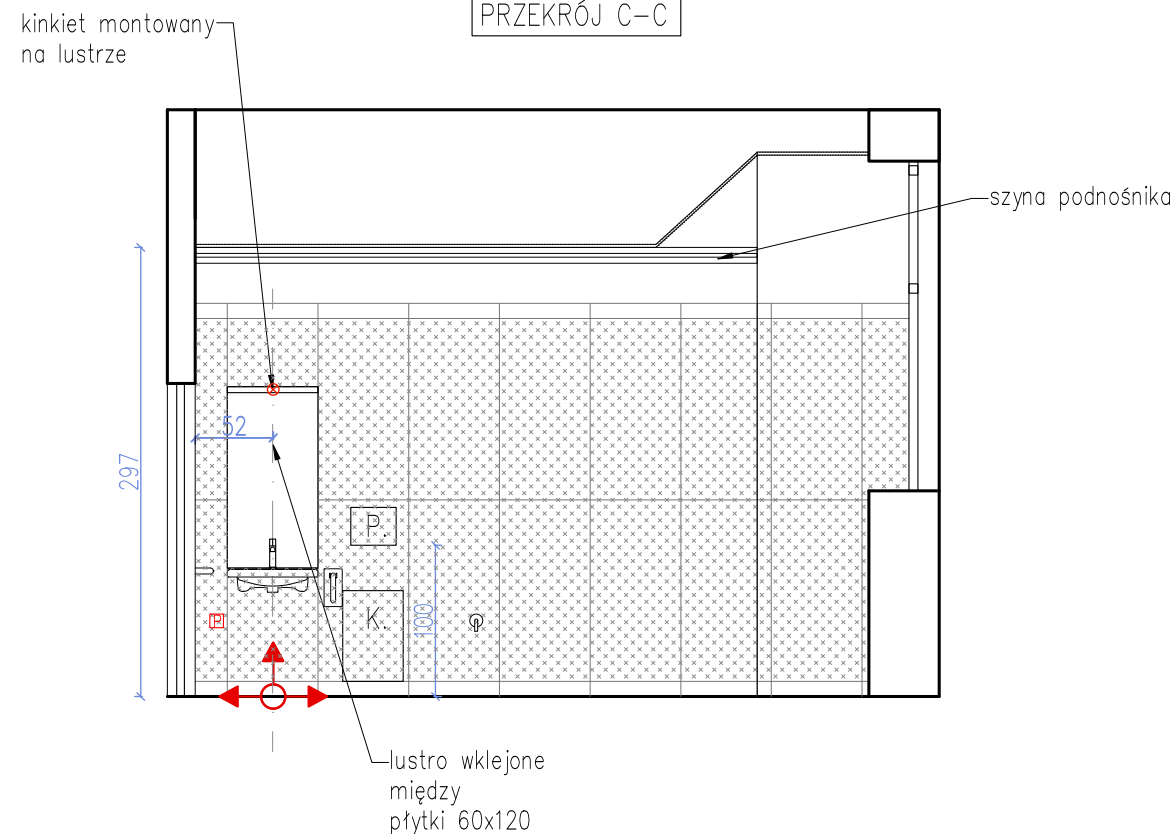

UWAGI

SUFITY

Wykonanie sufitu podwieszanego z płyt g-k 12.5mm– wysokości podane na rzucie sufitów. Ruszta pojedynczy z profili sufitowych CD 60mm, Profil przyścienny UD 30 mm Malowanie sufitu i ścian na kolor biały.

PŁYTKI

Ściany wykończyć płytkami gresowymi w formacie 120x60cm. Ułożenie płytek na ścianie jest kontynuacją płytek na podłodze – zachować kontynuację fug. Wykonać fazowanie narożników – wykończyć pod kątem 45 stopni. Wyjątek stanowią kabiny pisuarowa i toaletowa gdzie płytki są ułożone w poziomie. Wszystkie ściany oraz wnętrza okienne wykończone płytkami – zachować kontynuację fug.

Cokoły i paski dekoracyjne wykonać w kolorze podłogi danego pomieszczenia o szerokości 10 cm– płytki ciąć wodą pod ciśnieniem.

ŚCIANY

Ściany murować zgodnie z rzutem.

WYPOSAŻENIE

Wysokość górnej krawędzi umywalki 85cm

LEGENDA ELEKTYKA

- łącznik
- Puszka podtynkowa do podgrzewacza wody
- gniazdo hermetyczne
- kinkiet
- gniazdo pojedyncze

LEGENDA

- pojemnik na mydło w płynie
- P. pojemnik na ręczniki papierowe
- K. kosz na śmieci– przykręcony do ściany

PŁYTKA 60x120cm nr 3 (ciemna)

PŁYTKA 60x120cm nr 4 (jasna)

Kierunek i początek układania płytek kontynuacja ułożenia podłogi

Kierunek i początek układania płytek

Poręcze obok umywalki dla niepełnosprawnych wystają poza krawędź umywalki 10–25 cm, montowane na tej samej wysokości co umywalka – odległość pomiędzy elementami minimum 5cm. Wysokość górnej krawędzi umywalki 85 cm.

Wc dla osób niepełnosprawnych montować na wysokości 45–48cm
Odległość poręczy od środka wc – 35cm
Wysokość górnej krawędzi poręczy 80cm (maksymalnie 85cm)
Poręcze wystają poza krawędź miski wc 10–25cm

0m 0,5 1 1,5 2m

TEMAT	PROJEKT PRZEBUDOWY SANITARIATÓW WRAZ Z WYPOSAŻENIEM NA PARTERZE Z WYDZIELENIEM POMIESZCZENIA DOSTOSOWANEGO DO PRZEWIJANIA DOROSŁYCH OSÓB ZE SZCZEGÓLNYMI POTRZEBAMI			 ER DESIGN Jagiellońska 23a/1 44-100 Gliwice tel. 698 168 677	
INWESTOR	Urząd Miejski w Gliwicach, ul. Zwyciestwa 21				
TEMAT RYS.	PRZEKROJE				
IMIĘ I NAZWISKO		NR UPR.	DATA	PODPIS	SKALA 1:50 A3 NR RYS. AW.01
mgr inż. arch. Ewa Warot		WP-01A/OKK/UB/3/2008			
mgr Anna Rogowska					

PRZEKRÓJ D-D

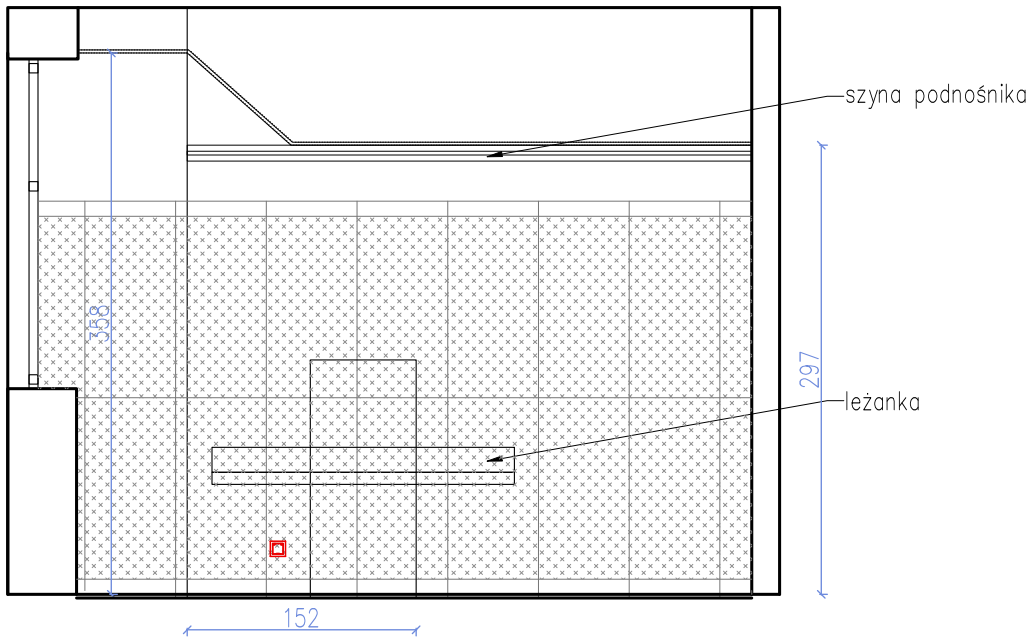

PRZEKRÓJ B-B

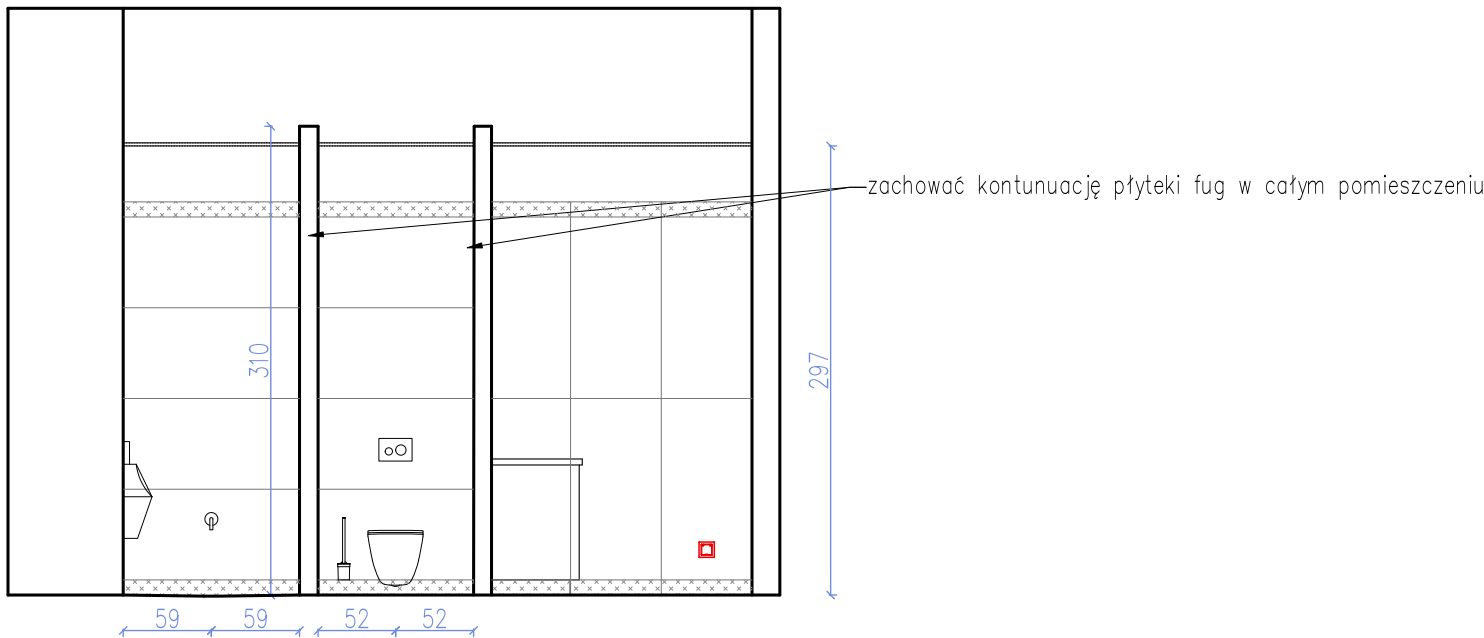

PRZEKRÓJ D-D

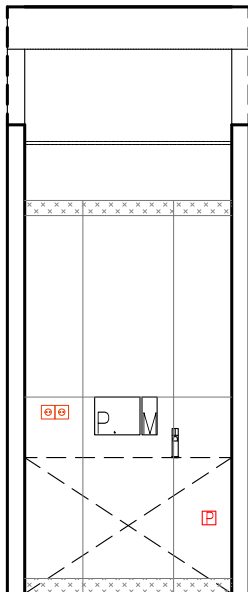

UWAGI

SUFITY

Wykonanie sufitu podwieszanego z płyt g-k 12.5mm – wysokości podane na rzucie sufitów.
Ruszt pojedynczy z profili sufitowych CD 60mm, Profil przyścienny UD 30 mm
Malowanie sufitu i ścian na kolor biały.

PŁYTKI

Ściany wykończyć płytkami gresowymi w formacie 120x60cm. Ułożenie płytek na ścianie jest kontynuacją płytek na podłodze – zachować kontynuację fug. Wykonać fazowanie narożników – wykończyć pod kątem 45 stopni.
Wyjątek stanowią kabiny pisuarowa i toaletowa gdzie płytki są ułożone w poziomie.
Wszystkie ściany oraz wnęki okienne wykończone płytkami – zachować kontynuację fug.

Cokoły i paski dekoracyjne wykonać w kolorze podłogi danego pomieszczenia o szerokości 10 cm – płytki ciąć wodą pod ciśnieniem.

ŚCIANY

Ściany murować zgodnie z rzutem.

WYPOSAŻENIE

Wysokość górnej krawędzi umywalki 85cm

LEGENDA

- M pojemnik na mydło w płynie
P. pojemnik na ręczniki papierowe
K. kosz na śmieci – przykręcony do ściany

PŁYTKA 60x120cm nr 3 (ciemna)

PŁYTKA 60x120cm nr 4 (jasna)

Kierunek i początek układania płytek
kontynuacja ułożenia podłogi

Kierunek i początek układania płytek

0m 0,5 1 1,5 2m

TEMAT	PROJEKT PRZEBUDOWY SANITARIATÓW WRAZ Z WYPOSAŻENIEM NA PARTERZE Z WYDZIELENIEM POMIESZCZENIA DOSTOSOWANEGO DO PRZEWIJANIA DOROSŁYCH OSÓB ZE SZCZEGÓLNYMI POTRZEBAMI		
INWESTOR	Urząd Miejski w Gliwicach, ul. Zwycięstwa 21		
TEMAT RYS.	PRZEKROJE		
IMIĘ I NAZWISKO	NR UPR.	DATA	PODPIS
mgr inż. arch. Ewa Warot	WP-01A/OKK/UB/3/2008		
mgr Anna Rogowska			

er design
ARCHITEKTURA I Wnętrza
ER DESIGN
Jagiellońska 23a/1
44-100 Gliwice
tel. 698 168 677

SKALA 1:50 | A3

NR RYS. AW.02

ZESTAWIENIE STOLARKI DRZWIOWEJ

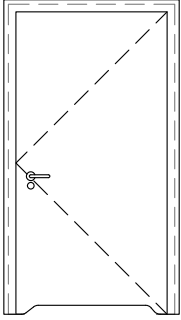
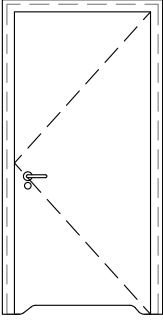
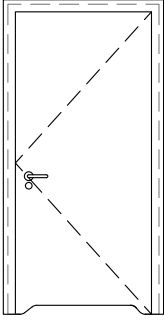
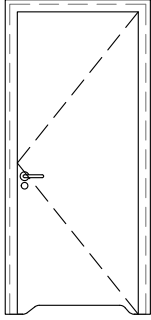
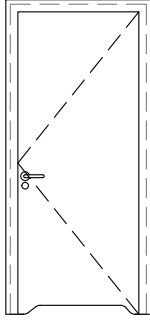
OZNACZENIE NA RYS.		D1	D2	D3	D4	D5
SCHEMAT						
ILOŚĆ SZTUK		1P	1P	1P	1L	1P
WYMIARY SKRZYDŁA	SZER.[cm]	100	90	90	80	80
	WYS. [cm]	200	200	200	200	200
WYMIARY OTWORÓW	SZER.[cm]	110	100	100	90	90
	WYS. [cm]	207	207	207	207	207
PODCIĘCIE WENTYLAC.		TAK	TAK	TAK	TAK	TAK
ZAMEK "MOTYLEK"		TAK	NIE	NIE	TAK	TAK
SAMODOMYKACZ		TAK	TAK	TAK		
OŚCIEŻNICA		REGULOWANA	REGULOWANA	REGULOWANA	REGULOWANA	REGULOWANA
KANAŁ. WENTYLACYJNE		TAK	TAK	TAK	TAK	TAK
GRUBOŚĆ MURU		19	19	19	11	11
UWAGI		Drzwi przylgowe, kolor dęb naturalny skrzydło 100cm, ościeżnica regulowana mdf, opaski 8 cm, zamek na wkładkę, podcięcie wentylacyjne, samozamykacz ślizgowy, skrzydła z płyty otworowej wzmocnione pod samozamykacz, drzwi wykończone laminatem HPL, ościeżnice odporne na działanie wody. Klamka: stal nierdzewna, rozeta okrągła	KONIECZNE PRZYCIĘCIE OPASKI Drzwi przylgowe,kolor dęb naturalny, skrzydło 90cm, ościeżnica regulowana mdf, opaski 8 cm, zamek na wkładkę, podcięcie wentylacyjne. samozamykacz ślizgowy, skrzydła z płyty otworowej wzmocnione pod samozamykacz, drzwi wykończone laminatem HPL, ościeżnice odporne na działanie wody. Klamka: stal nierdzewna, rozeta okrągła	Drzwi przylgowe, kolor dęb naturalny skrzydło 90cm, ościeżnica regulowana mdf, opaski 8 cm, zamek na wkładkę, podcięcie wentylacyjne. samozamykacz ślizgowy, skrzydła z płyty otworowej wzmocnione pod samozamykacz, drzwi wykończone laminatem HPL, ościeżnice odporne na działanie wody. Klamka: stal nierdzewna, rozeta okrągła	Drzwi przylgowe ,kolor dęb naturalny, skrzydło 80cm, ościeżnica regulowana mdf, opaski 8 cm, zamek na wkładkę, podcięcie wentylacyjne. samozamykacz ślizgowy, skrzydła z płyty otworowej wzmocnione pod samozamykacz, drzwi wykończone laminatem HPL, ościeżnice odporne na działanie wody. Klamka:stal nierdzewna, rozeta okrągła, zamykanie WC stal nierdzewna z sygnalizacją wolny/zajęty	POTRZEBA PRZYCIĘCIA OPASKI Drzwi przylgowe, kolor dęb naturalny, skrzydło 80cm, ościeżnica regulowana mdf, opaski 8 cm, zamek na wkładkę, podcięcie wentylacyjne, samozamykacz ślizgowy, skrzydła z płyty otworowej wzmocnione pod samozamykacz, drzwi wykończone laminatem HPL, ościeżnice odporne na działanie wody. Klamka:stal nierdzewna, rozeta okrągła, zamykanie WC stal nierdzewna z sygnalizacją wolny/zajęty



TEMAT	PROJEKT PRZEBUDOWY SANITARIATÓW WRAZ Z WYPOSAŻENIEM NA PARTERZE Z WYDZIELENIEM POMIESZCZENIA DOSTOSOWANEGO DO PRZEJAZDU OSÓB DOROSŁYCH ZE SZCZEGÓLNYMI POTRZEBAMI		
INWESTOR	Urząd Miejski w Gliwicach, ul. Zwycięstwa 21		
TEMAT RYS.	ZESTAWIENIE STOLARKI DRZWIOWEJ		
IMIĘ I NAZWISKO	NR UPR.	DATA	PODPIS
mgr inż. arch. Ewa Warot	WP-01A/OKK/UB/3/2008		
mgr Anna Rogowska			



ER DESIGN
ARCHITECTURA I WnęTRZA

Jagiellońska 23a/1
44-100 Gliwice
tel. 698 168 677

SKALA 1:50 | A3

NR RYS. AS.01

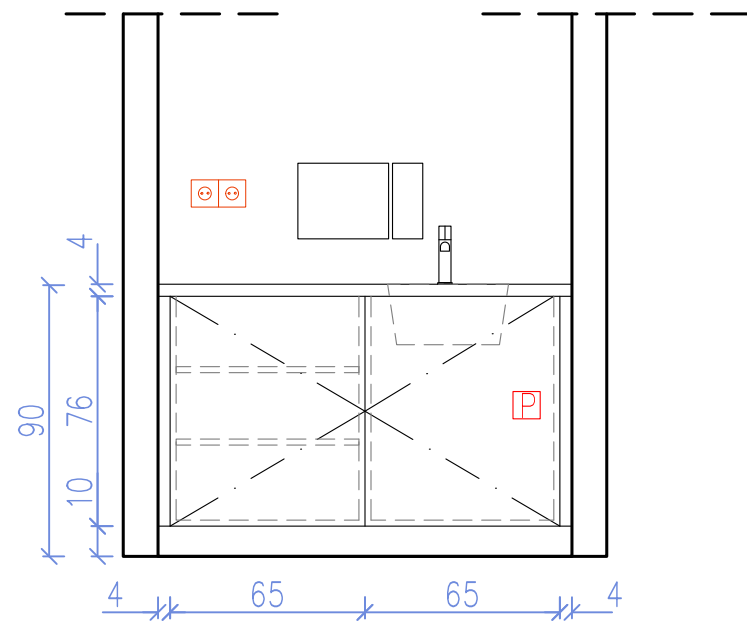

WIDOK FRONTOWY

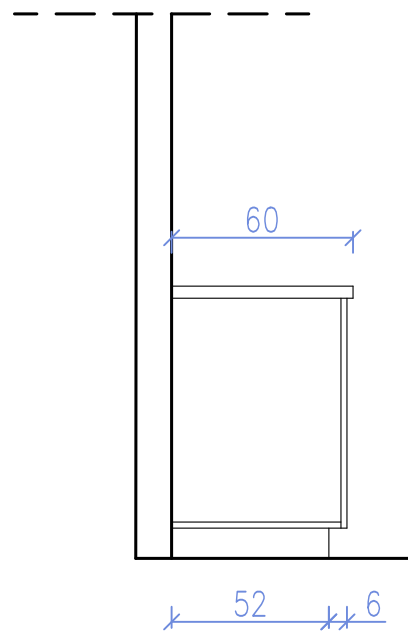

WIDOK Z BOKU

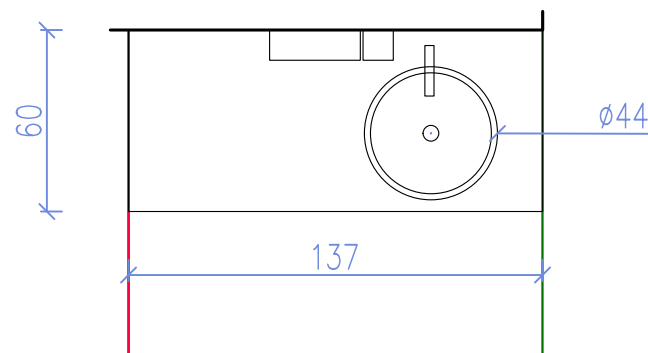

RZUT

ZABUDOWA MZ.04.1

Elementy konstrukcyjne i niewidoczne z białej płyty meblowej

Dzrzwiczki otwierane poprzez tip-on, cofnięte od frontu mebla o 2 cm,
Płyta meblowa kolor kaszmir, matowa nr 2

Cokół h=10cm,
Płyta meblowa kolor kaszmir, matowa nr 2

Blat laminowany czarny nr1

Pod zlewem kosze na śmieci
Wewnętrzne 2 półki regulowane.

0m 0,25 0,5 0,75

TEMAT	PROJEKT PRZEBUDOWY SANITARIATÓW WRAZ Z WYPOSAŻENIEM NA PARTERZE Z WYDZIELENIEM POMIESZCZENIA DOSTOSOWANEGO DO PRZEWIJANIA DOROSŁYCH OSÓB ZE SZCZEGÓLNYMI POTRZEBAMI			 ER DESIGN Jagiellońska 23a/ 44-100 Gliwice tel. 698 168 677	
INWESTOR	Urząd Miejski w Gliwicach, ul. Zwyciestwa 21				
TEMAT RYS.	ZABUDOWA MEBLOWA W POMIESZCZENIU GOSPODARCZYM				
IMIE I NAZWISKO		NR UPR.	DATA	PODPIS	SKALA 1:50 A3 NR RYS. MZ.04.1
mgr inż. arch. Ewa Warot		WP-01A/OKK/UB/3/2008			
mgr Anna Rogowska					