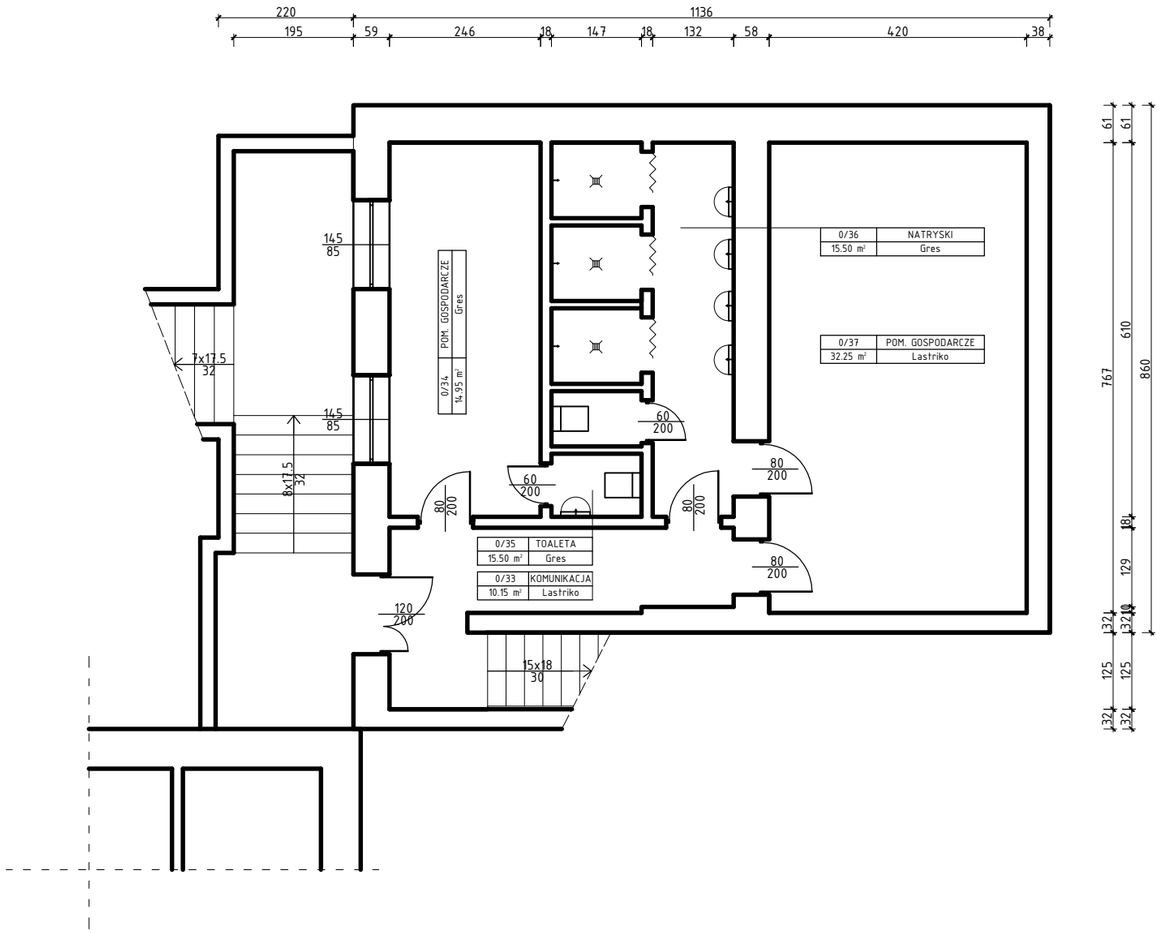

Rozpowszechnianie i powielanie niniejszej dokumentacji bez zgody posiadacza praw autorskich jest zabronione. Dz.U.24/1994,poz.83,ART.115-118

J~CH
STUDIO
PROJEKTOWO-TECHNICZNE
DLA BUDOWNICTWA

62-504 KONIN
ul. Augustynowicza 10
tel. 063 244 43 34
e-mail: stenjan53@wp.pl

Nazwa rys.:	RZUT PIWNICY - INWENTARYZACJA		
Temat:	Remont sali gimnastycznej		
Lokalizacja:	Konin, Aleje 1 Maja		
Inwestor:	Zespół Szkół im. Mikołaja Kopernika		Nr rysunku: I-1
Branża:	INWENTARYZACJA		Skala: 1:100
Projektował:	tech. bud. Jan Chorbiński Uprawnienia do projektowania w specjalności architektonicznej oraz konstrukcyjno-budowlanej G.A.N.4.13/8346/II/26/80; WKP/BO/0529/01	Podpis:	Data: 01.2026
Opracował:	Bartosz Chorbiński		