

MAPA DO CELÓW PROJEKTOWYCH	
Oznaczenie kancelaryjne zgłoszenia pracy geodezyjnej	GE.6640.249.2024
Nazwa miejscowości	Głiwice ul. Wielicka
Jednostka ewidencyjna	246601_1 Gliwice
Obręb	0051 Sośnica ; 0034 Łąki Kłodnickie
Skala mapy	1:500
Układy współrzędnych	2000:7 / PL-EVRF2007-NH
Oznaczenie obszaru aktualizacji	
Oznaczenie MPZP	MW
Kierownik prac	Piotr Porzucek, upr nr 22169
Wykonawca prac geodezyjnych	MERIDIAN Piotr Dymecki REGON 241804424
Data oraz imię nazwisko osoby opracowującej mapę	02.03.2024 Sergiusz Łobaza

Poświadczam, że niniejszy dokument został opracowany w wyniku prac geodezyjnych i kartograficznych, których rezultaty zawiera operat techniczny pozytywnie zweryfikowany. Jednocześnie informuję, że jestem świadomy odpowiedzialności karnej za złożenie fałszywego oświadczenia.	
Identyfikator zgłoszenia prac geodezyjnych	GE.6640.249.2024
Organ służby geodezyjnej, który otrzymał zgłoszenie	PREZYDENT MIASTA GŁIWICE
Wykonawca prac geodezyjnych	MERIDIAN Piotr Dymecki NIP 6482079255 REGON 241804424
Nr oraz data sporządzenia dokumentu zawierającego wynik pozytywnej weryfikacji	Protokół nr GE.6640.249.2024_21772 z dnia 06.03.2024.
Imię i nazwisko oraz nr uprawnień zawodowych kierownika prac	Piotr Porzucek upr nr 22169

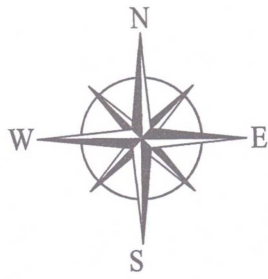

Granice przedmiotowej działki nr: 736/5 zostały ustalone z wymaganą dokładnością. Budynki mogą być projektowane w odległości mniejszej lub równej 4m od linii granic. Inne obiekty budowlane mogą być projektowane w odległości mniejszej lub równej 3m od linii granic.

Nie wyklucza się istnienia w terenie innych nie wykazanych na niniejszej mapie urządzeń podziemnych, które nie były zgłoszone do inwentaryzacji lub o których brak jest informacji w bazie GESUT.

**MERIDIAN**  
USŁUGI GEODEZYJNE  
nr. Piotr Dymecki  
tel. kom. 501 361 053  
41-600 Zabrze ul. gen. de Gaulle'a 43, lok. 2  
NIP 648-207-92-55 Regon 241804424

GEODETA UPRAWNIONY  
mgr inż. Piotr Porzucek  
Nr upr. zaw.: 22169

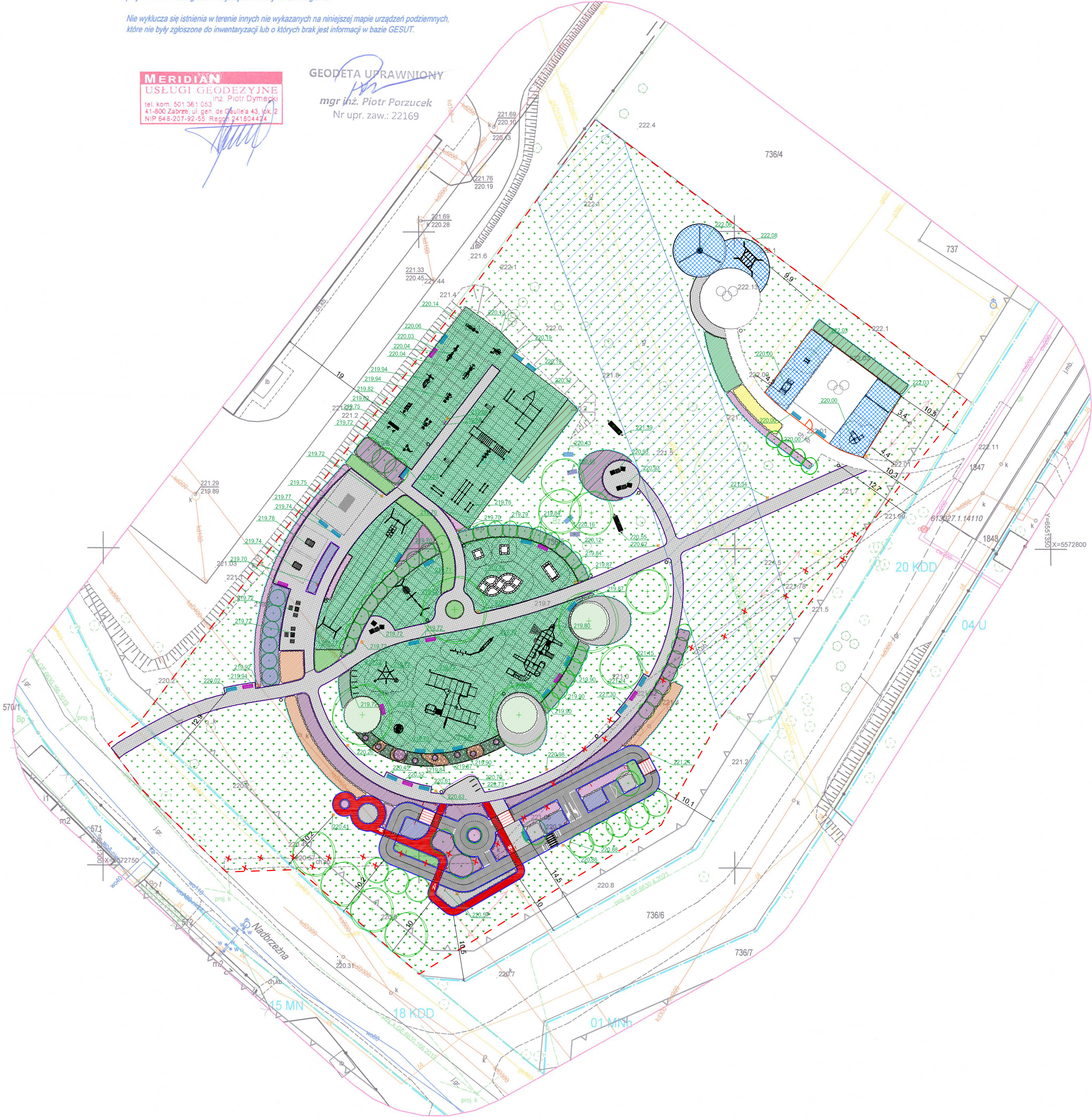

Potwierdzam zgodność mapy  
numer kancelaryjny: GE.6640.249.2024

Legenda:

- graniczna opracowania
- 220.02 projektowane rżdné terenu
- 218.06 istniejące rżdné terenu
- nawierzchnia z kostki betonowej
- obrzeże betonowe 20x6 cm
- obrzeże betonowe 30x8 cm
- nawierzchnia z płyt EPDM
- nawierzchnia z mat przerosowych
- nawierzchnia asfaltowa
- miasteczka ruchu drogowego

- obrzeże stalowe
- trawnik
- zieleni
- drzewo
- ogrodzenie h. 1,00 m z furtką
- urządzenie solarno-wiatrowe
- ogród deszczowy
- strefa techniczna gazociągu
- 8 m od osi gazociągu

- Mała architektura:
- urządzenie zabawowe ze strefą bezpieczeństwa
- siłownia zewnętrzna ze strefą bezpieczeństwa
- ławka z pedałami
- street workout
- tablica z regulaminem

- kosz na śmieci
- ławka z oparciem
- ławka z oparciem i podłokietnikami
- leżak obrotowy
- leżak obrotowy z podłokietnikiem
- hamak
- stół do piłkarzyków

- stół do ping ponga
- stolik z obrotowymi krzesłami
- stolik z krzesłami
- stojak rowerowy
- znak pionowy miasteczka ruchu drogowego

Land Art Projekt Sp. z o.o. ul. Lipowa 3/24, 30-702 Kraków		NIP: 676-245-13-42	
Rysunek:	Projekt Zagospodarowania Terenu	Data: 06.2024	
Inwestor:	Gliwice - miasto na prawach powiatu ul. Zwycięstwa 21, 44-100 Gliwice	Skala: A2/1:500	
Identyfikator działki:	246601_1.0051.736/5,	AR.PT.1	
Nazwa Inwestycji:	Budowa obiektów rekreacji architektury w miejscu publicznym w ramach zadania pn: "Budowa skweru rekreacyjno-sportowego przy ul. Wielickiej na terenie całej działki nr 736/5, obręb Sośnica"		
Projektował:	Branża:	Uprawnienia:	Podpis:
mgr inż. arch. Michał Matejczyk	architektoniczna	2/11/SLOKK	
mgr inż. Magdalena Feil-Bereta	architektoniczna	-	
mgr inż. Damian Mytych	architektoniczna	-	