

| MAPA DO CELÓW PROJEKTOWYCH | |
|--|--|
| Oznaczenie kancelaryjne zgłoszenia pracy geodezyjnej | GE.6640.1162.2024 |
| Nazwa miejscowości | Gliwice ul. Rolników |
| Jednostka ewidencyjna | 246601_1 Gliwice |
| Obręb | 0019 Bojków Wschód |
| Skala mapy | 1:500 |
| Układy współrzędnych | 2000:7 / PL-EVRF2007-NH |
| Oznaczenie obszaru aktualizacji | |
| Oznaczenie MPZP | MW |
| Kierownik prac | Piotr Porzucek, upr nr 22169 |
| Wykonawca prac geodezyjnych | MERIDIAN Piotr Dymecki REGON 241804424 |
| Data oraz imię nazwisko osoby opracowującej mapę | 08.08.2024 Robert Mai |

Granice przedmiotowej działki nr: 213/3 zostały ustalone z wymaganą dokładnością tylko w północnej i wschodniej części granicy. Budynki mogą być projektowane w odległości mniejszej lub równej 4m od linii granic. Inne obiekty budowlane mogą być projektowane w odległości mniejszej lub równej 3m od linii granic. Natomiast w pozostałej części nie zostały ustalone z wymaganą dokładnością. Budynki nie mogą być projektowane w odległości mniejszej lub równej 4m od linii granic. Inne obiekty budowlane nie mogą być projektowane w odległości mniejszej lub równej 3m od linii granic.

Nie wyklucza się istnienia w terenie innych nie wykazanych na niniejszej mapie urządzeń podziemnych, które nie były zgłoszone do inwentaryzacji lub o których brak jest informacji w bazie GESUT.

| | |
|--|--|
| Poświadczam, że niniejszy dokument został opracowany w wyniku prac geodezyjnych i kartograficznych, których rezultaty zawiera operat techniczny pozytywnie zweryfikowany. Jednocześnie informuję, że jestem świadomy odpowiedzialności karnej za złożenie fałszywego oświadczenia. | |
| Identyfikator zgłoszenia prac geodezyjnych | GE.6640.1162.2024 |
| Organ służby geodezyjnej, który otrzymał zgłoszenie | PREZYDENT MIASTA GLIWICE |
| Wykonawca prac geodezyjnych | MERIDIAN Piotr Dymecki NIP 6482079255 REGON 241804424 |
| Nr oraz data sporządzenia dokumentu zawierającego wynik pozytywnej weryfikacji | Protokół nr GE.6640.1162.2024_22659 z dnia 08.08.2024. |
| Imię i nazwisko oraz nr uprawnień zawodowych kierownika prac | Piotr Porzucek upr nr 22169 |

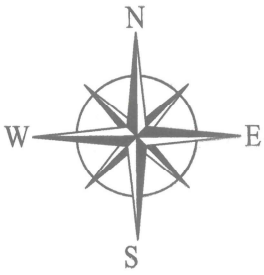

GEODETA UPRAWNIENY

mgr inż. Piotr Porzucek
Nr upr. zaw.: 22169

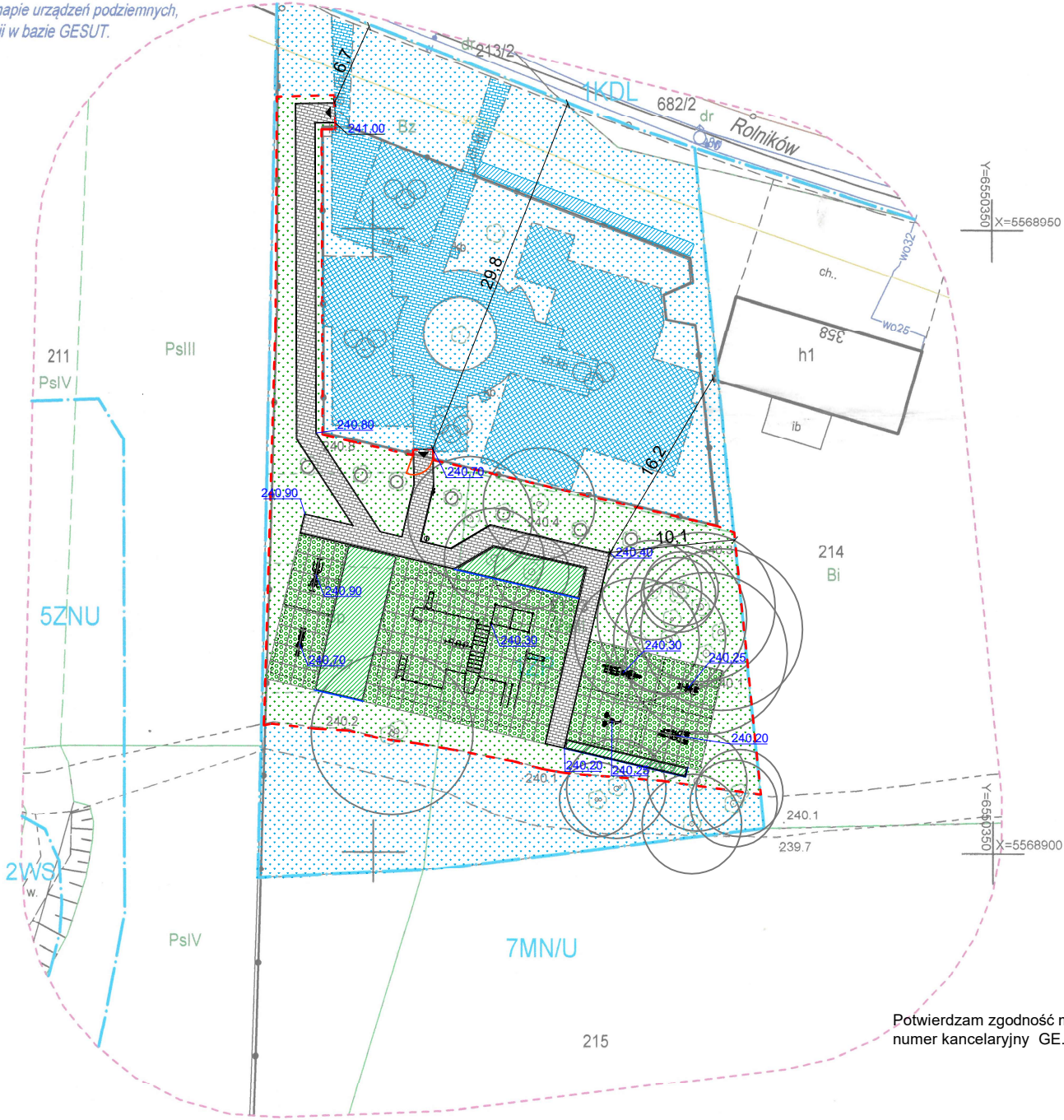

Potwierdzam zgodność mapy
numer kancelaryjny GE.6640.1162.2024

Legenda:

- granica opracowania
- węście na teren inwestycji
- furtka

Obiekty małej architektury:

- tablica z regulaminem
- kosz na śmieci
- urządzenie siłowe
- strefa bezpieczeństwa
- urządzenie do street workoutu
- strefa bezpieczeństwa

projektowane rzędne terenu

Nawierzchnie:

- nawierzchnia z kostki betonowej koloru szarego, gr. 6 cm
- obrzeże betonowe o wym. 6x20x100 cm
- maty przerostowe

Zieleń:

- projektowane nasadzenia krzewów
- trawnik
- obrzeże stalowe

Istniejące zagospodarowanie terenu:

- istniejąca nawierzchnia utwardzona z kostki betonowej
- istniejąca nawierzchnia bezpieczna poliuretanowa wylewana
- istniejące tereny zieleni urządzonej - trawnik
- istniejące tereny zieleni urządzonej - krzewy

Land Art Projekt Sp. z o.o.
ul. Lipowa 3/24, 30-702 Kraków

NIP: 676-245-13-4

| | | | |
|------------------------------------|--|--------------|----------------------|
| Rysunek: | Projekt Zagospodarowania Terenu | | |
| Inwestor: | Gliwice - Miasto na prawach Powiatu ul. Zwycięstwa 21, 44-100 Gliwice | | Data: 09.2024 |
| Identyfikator działki: | 246601_1.0019.213/3 | | Skala: A3/1:500 |
| Adres inwestycji: | Gliwice, ul. Rolników | | Nr rys. : AR.PT.1 |
| Nazwa Inwestycji: | Budowa obiektów małej architektury w miejscu publicznym w ramach zadania: "Budowa street workout parku oraz siłowni zewnętrznej przy ul. Rolników działka 213/3, obręb Bojków Wschód | | |
| Projektował: | Branża: | Uprawnienia: | Podpis: |
| mgr inż. arch. Michał Matejczyk | architektoniczna | 2/11/SLOKK | |
| mgr inż. Magdalena Feil-Bereta | architektoniczna | - | |
| mgr inż. Damian Mvtvch | architektoniczna | - | |