

AKSONOMETRIA - INSTALACJA
CENTRALNEGO OGRZEWANIA

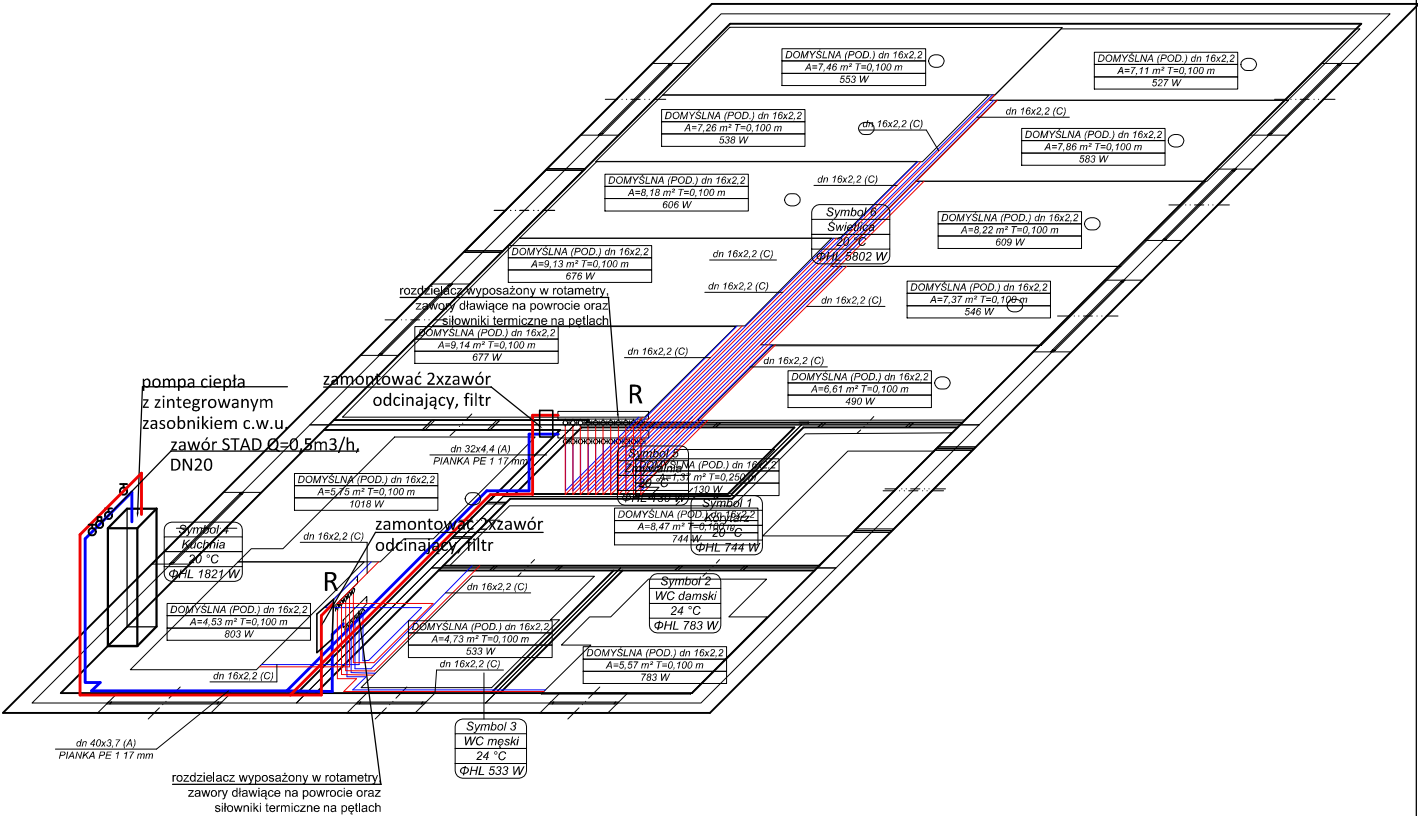

LEGENDA:

- instalacja centralnego ogrzewania - zasilania
- instalacja centralnego ogrzewania - powrót
- instalacja centralnego ogrzewania - zasialnie pętli ogrzewania podłogowego
- instalacja centralnego ogrzewania - powrót pętli ogrzewania podłogowego
- pętłe ogrzewania podłogowego
- R rozdzielacz instalacji centralnego ogrzewania wyposażony w rotametry, zawory dławiące na powrocie oraz siłowniki termiczne na pętłach

Uwaga!!

W ramach zadania należy przewidzieć rozbiórke i stniejącej istalcji c.o oraz niezbenych przebudów instalcji

Niniejsza dokumentacja, ani żadna jej część nie może być powielana ani rozpowszechniana za pomocą urządzeń elektronicznych, mechanicznych, kopiujących, nagrywających i innych bez pisemnej zgody posiadacza praw autorskich: Zespół Projektowy				
BIURO PROJEKTOWE: VIENTO projekty		Viento - Projekty 94-303 Łódź, ul. Konstanyńska 30/32B, lok. 9 tel. 883-675-063		
Objekt: PRZEBUDOWA I NADBUDOWA WRAZ Z TERMOMODERNIZACJĄ BUDYNKU ŚWIETLICY WIEJSKIEJ W POĆWIARDÓWCE				
Adres budowy: jedn. ewid. 102102_2 BRZEZINY, obr. 0020 POĆWIARDÓWKA, dz. ewid. nr 432/1				
	imię i nazwisko	data	nr upr.	podpis
Projektant	mgr Stanisław Kołodziejczyk	wrzesień 2024r.	spec. instalacyjna BP.IV-10220/41/80	
Sprawdził	mgr inż. Marek Trębarszyk		spec. instalacyjna bez ogr. LOD/4564/PWBS/21	
AKSONOMETRIA - INSTALACJA CENTRALNEGO OGRZEWANIA			skala	nr rys. S-07