

Rzut płyty fundamentowej tężni solankowej

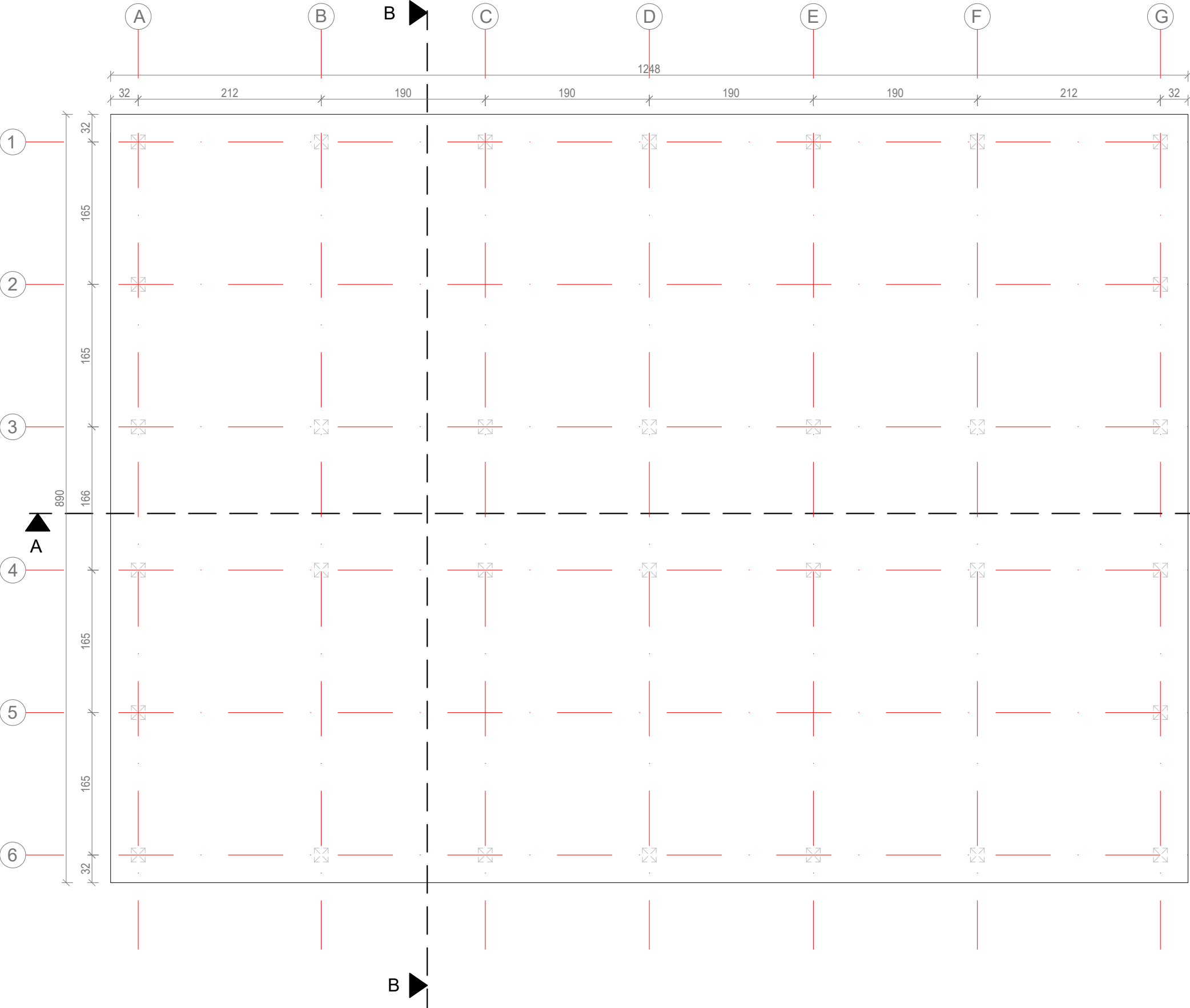

- UWAGI:
- 1. Wymiary podano w centymetrach, w świetle elementów konstrukcyjnych;
 - 2. Rysunki architektoniczne rozpatrywać z pozostałymi branżami oraz opisem technicznym;
 - 3. Wszystkie wymiary i rzędne należy sprawdzić na budowie;
 - 4. Wszystkie prace przy wykonywaniu elementów budowlanych muszą być realizowane zgodnie z zasadami sztuki budowlanej oraz zgodnie z obowiązującymi przepisami ;
 - 5. Wszystkie zastosowane materiały, rozwiązania techniczne i urządzenia muszą odpowiadać normom bezpieczeństwa ppoż i bhp (posiadać odpowiednie testy i aprobaty);
 - 6. Rozmieszczenie instalacji wg projektów branżowych;

		Studio Jakub Oziębło ul. Pogodna 55C, 37-500 Jarosław	
Nazwa i adres inwestora: Gmina Czarna 37-125 Czarna 260		Adres inwestycji: dz. nr 1839/105, 1839/106, 1839/107, obręb 0001 Czarna	
Nazwa obiektu budowlanego: Budowa 2 altan i tężni solankowej, budowa obiektów małej architektury, budowa placu zabaw, budowa zewnętrznej instalacji elektrycznej oświetlenia terenu w ramach zadania pn. „Utworzenie strefy wypoczynku w miejscowości Czarna”			
Faza projektu: Projekt architektoniczno- budowlany		Branża: Architektura	
Nazwa rysunku: Rzut płyty fundamentowej tężni solankowej			
Projektant: mgr inż. arch. Katarzyna Tytuła Upr. bud. w specjalności architektonicznej do projektowania bez ograniczeń, nr upr. 15/PKOKK/2018			Podpisy:
Projektant sprawdzający: n/d			
Opracowanie: mgr inż. Joanna Goleniowska			
Opracowanie: mgr inż. arch. Jakub Oziębło			
Skala: 1:50	Data: 26.03.2025 r.	Rewizja: Rew. 1.21022025	Nr rys.: PAB 1.0