

Przekrój A-A

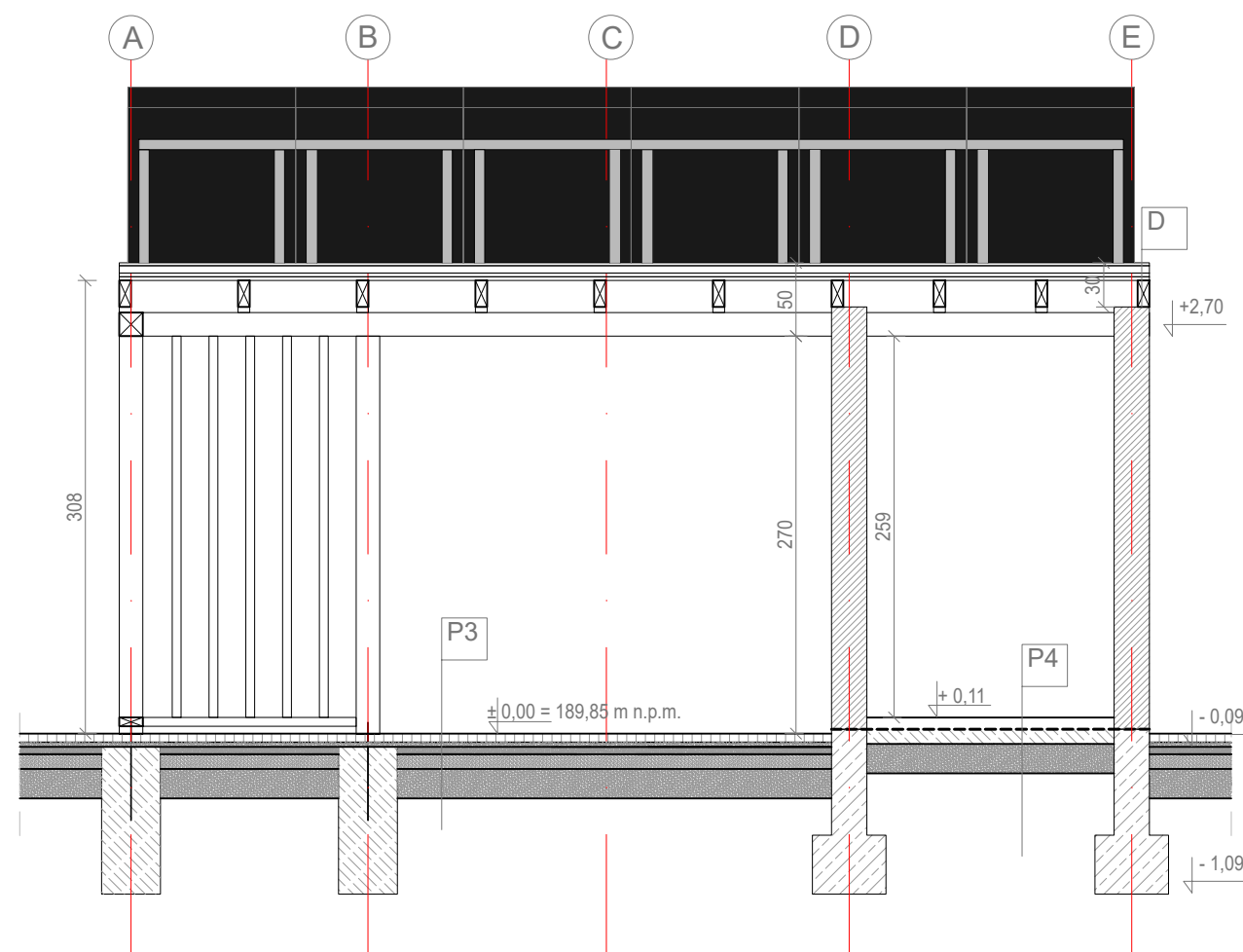

Przekrój B-B

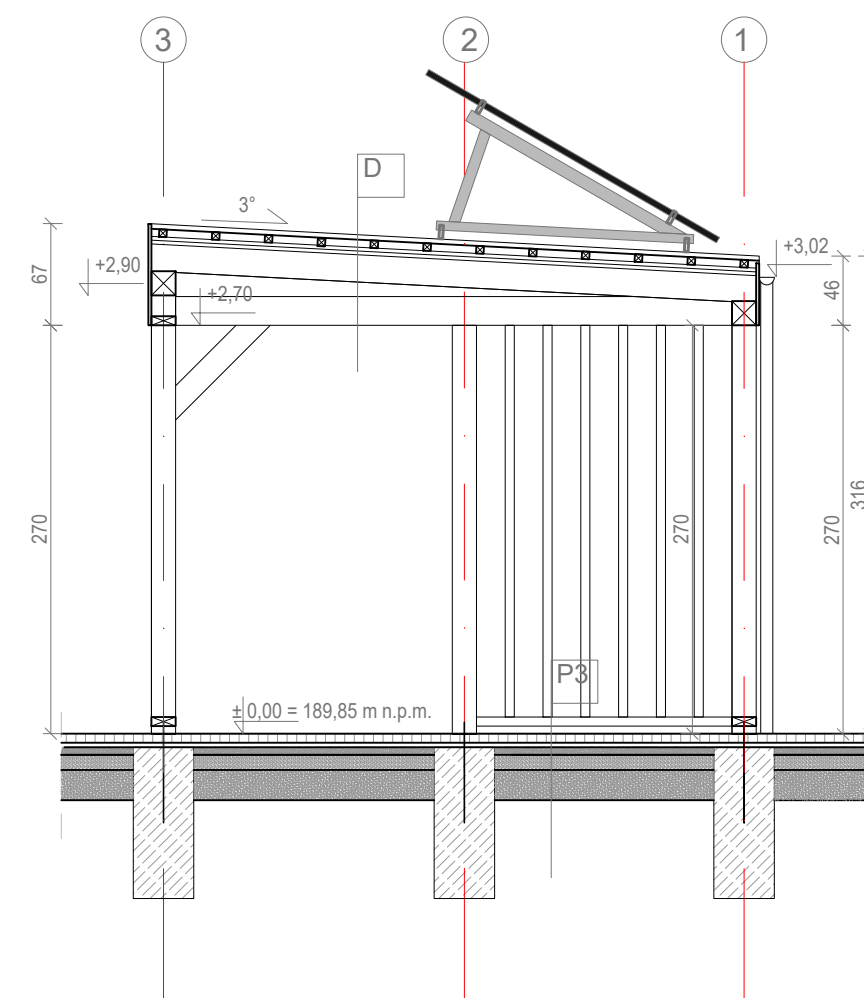

P3		
Kostka brukowa bez fazy	-	6 cm
Podsyпка piaskowa	-	3 cm
Płyta żelbetowa	-	20 cm
Kruszywo łamane fr 0-31,5	-	5 cm
Kruszywo łamane fr. 31,5-63	-	10 cm
Pospółka	-	20 cm

P4		
Posadzka cementowa	-	8 cm
2x Folia PE	-	-
Betona C15/20	-	15 cm
Pospółka	-	20 cm

D		
Blacha na rąbek		
Łaty 5x5 cm	-	5 cm
Kontrłaty 5x3 c	-	3 cm
Folia paroprzepuszczalna	-	-
Deskowanie	-	2 cm
Krokwie 8x18 cm	-	18 cm

UWAGI:

1. Wymiary podano w centymetrach, w świetle elementów konstrukcyjnych;
2. Rysunki architektoniczne rozpatrywać z pozostałymi branżami oraz opisem technicznym;
3. Wszystkie wymiary i rzędne należy sprawdzić na budowie;
4. Wszystkie prace przy wykonywaniu elementów budowlanych muszą być realizowane zgodnie z zasadami sztuki budowlanej oraz zgodnie z obowiązującymi przepisami ;
5. Wszystkie zastosowane materiały, rozwiązania techniczne i urządzenia muszą odpowiadać normom bezpieczeństwa ppoż i bhp (posiadać odpowiednie testy i aprobaty);
6. Rozmieszczenie instalacji wg projektów branżowych;

 STUDIO JAKUB OZIĘBŁO		Studio Jakub Oziębło ul. Pogodna 55C, 37-500 Jarosław	
Nazwa i adres inwestora: Gmina Czarna 37-125 Czarna 260		Adres inwestycji: dz. nr 1839/105, 1839/106, 1839/107, obręb 0001 Czarna	
Nazwa obiektu budowlanego: Budowa 2 altan i tężni solankowej, budowa obiektów małej architektury, budowa placu zabaw, budowa zewnętrznej instalacji elektrycznej oświetlenia terenu w ramach zadania pn. „Utworzenie strefy wypoczynku w miejscowości Czarna”			
Faza projektu: Projekt architektoniczno- budowlany		Branża: Architektura	
Nazwa rysunku: Przekroje Altany 2			
Projektant: mgr inż. arch. Katarzyna Tytuła Upr. bud. w specjalności architektonicznej do projektowania bez ograniczeń, nr upr. 15/PKOKK/2018		Podpisy:	
Projektant sprawdzający: n/d			
Opracowanie: mgr inż. Joanna Goleniowska			
Opracowanie: mgr inż. arch. Jakub Oziębło			
Skala: 1:50	Data: 26.03.2025 r.	Rewizja: Rew. 1.21022025	Nr rys.: PAB 3.2